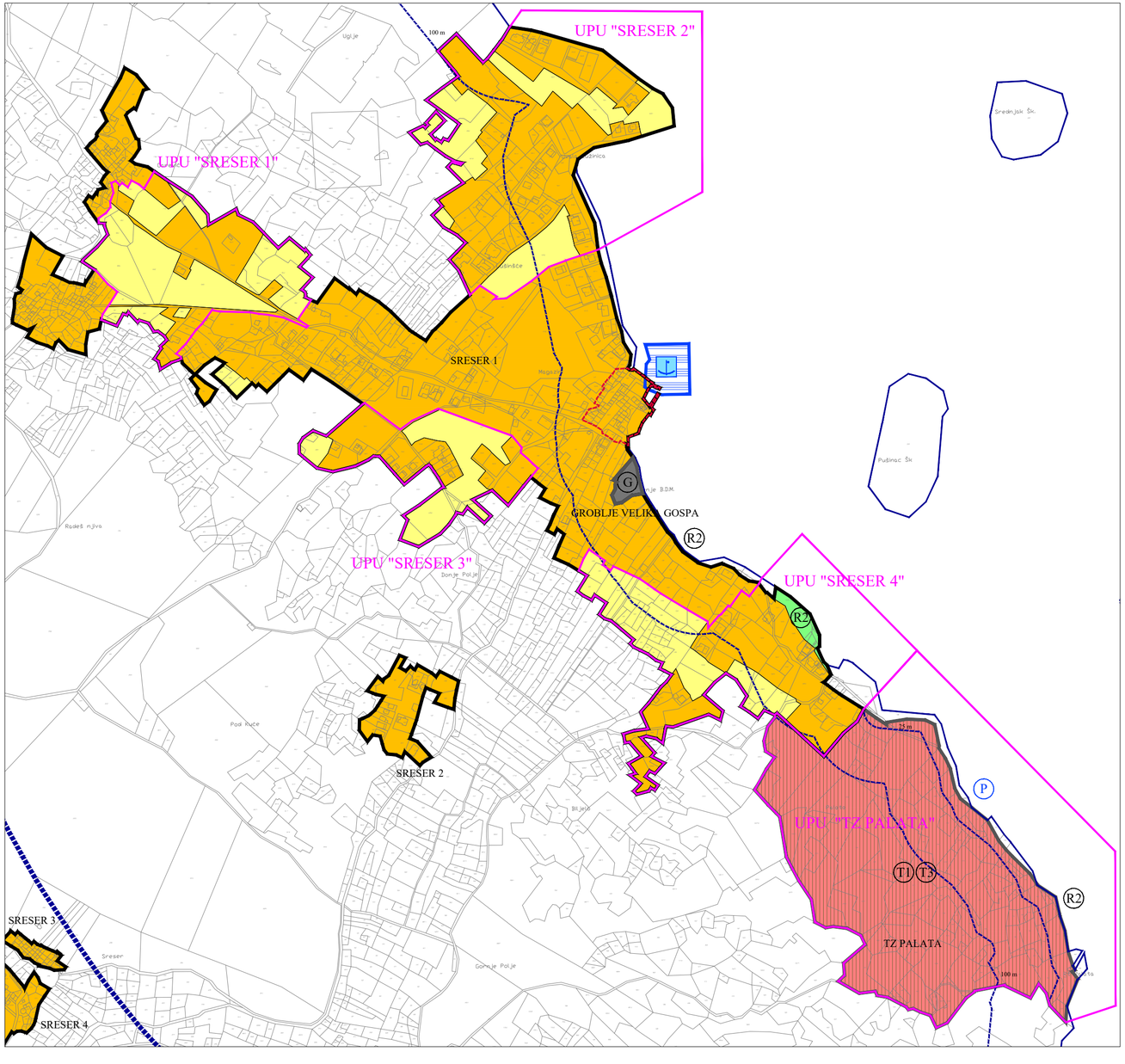

Granice

prostor ograničenja
obalna crta na katastarskom planu
linija 100 m / 25 m udaljenosti od obalne crte na kopnu

granica građevinskog područja naselja i izdvojenog dijela građevinskog područja naselja

granica izdvojenog građevinskog područja izvan naselja

Namjena površina unutar građevinskog područja naselja i izdvojenog dijela građevinskog područja naselja

izgrađeni dio / neizgrađeni dio

mješovita namjena

R2 — sportsko-rekreacijska namjena
R2 - kupalište

Namjena površina unutar izdvojenog građevinskog područja izvan naselja

T1 — ugostiteljsko-turistička namjena
T1 - hotel, T3 - kamp

R2 — sportsko-rekreacijska namjena
R2 - kupalište (lokacija)

G — groblje

Pomorski promet

postojeće / planirano

luka otvorena za javni promet
- lokalnog značaja

P – privezište
(izdvojeni bazen luke otvorene za javni promet)

Područja posebnih uvjeta korištenja

povijesna graditeljska cjelina evidentirana za zaštitu

lučko područje

neuređeni dio građevinskog područja

obuhvat predviđenog urbanističkog plana uređenja

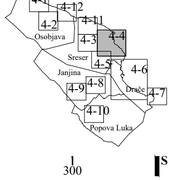

0 100 m 200 300 S

Županija:

DUBROVAČKO-NERETVANSKA ŽUPANIJA

Općina:

OPĆINA JANJINA

Naziv prostornog plana:

IZMJENE I DOPUNE
PROSTORNOG PLANA UREĐENJA OPĆINE JANJINA

Naziv kartografskog prikaza:

GRAĐEVINSKA PODRUČJA
I PODRUČJA POSEBNIH UVJETA KORIŠTENJA

Broj kartografskog prikaza: 4.4.	Mjerilo kartografskog prikaza: 1 : 5 000
Odluka o izradi prostornog plana (službeno glasilo): Službeni glasnik Dubrovačko-neretvanske županije 6/21	Odluka predstavničkog tijela o donošenju plana (službeno glasilo): Službeni glasnik Dubrovačko-neretvanske županije 4/24
Javna rasprava (datum objave): 19. siječnja 2023. (dnevni tisak) 13. listopada 2023 (dnevni tisak)	Javni uvid održan: Od 20. siječnja 2023. do 19. veljače 2023. Od 19. listopada 2023. do 30. listopada 2023.
Pečat tijela odgovornog za provedbu javne rasprave:	Osoba odgovorna za provedbu javne rasprave: Antonija Prišlić

Pravna osoba koja je izradila plan: Grgurević & partneri d.o.o.
Čanićeva 6, 10000 Zagreb

Suglasnost na plan prema članku 108. Zakona o prostornom uređenju (NN 153/13, 65/17, 114/18, 39/19, 98/19, 67/23):
KLASA: 350-02/24-14/2, URBROJ: 531-08-1-3-24-5, datum: 06. ožujka 2024.

Odgovorna osoba: Ivona Jerković, dipl. ing. arh. Pečat pravne osobe koja je izradila plan:	Odgovorni voditelj: Ivona Jerković, dipl. ing. arh. Pečat odgovornog voditelja:
Stručni tim u izradi plana: Prof. dr. sc. Oleg Grgurević, dipl. ing. arh., dipl. ing. šum. Marko Jakelić, dipl. ing. arh. Ivona Jerković, dipl. ing. arh. Nikola Kašić, mag. ing. arch. Marina Krčalić, mag. ing. arch. Hrvoje Vidović, dipl. ing. arh. Ivana Šustić, dipl. ing. arh.	Dragan Vlaisavljević, mag. sc. geol. Dr. sc. Hrvoje Carić, dipl. oec., dipl. struč. zaštite okoliša Duran Klepo, dipl. ing. građ. Božo Tomić, dipl. ing. el. Damir Šiljeg, mag. ing. el. Andrija Čuljak, mag. ing. mech.
Pečat predstavničkog tijela:	Predsjednik predstavničkog tijela: Milivoj Herceg
Istovjetnost ovog prostornog plana s izvornikom ovjerava: –	Pečat nadležnog tijela: