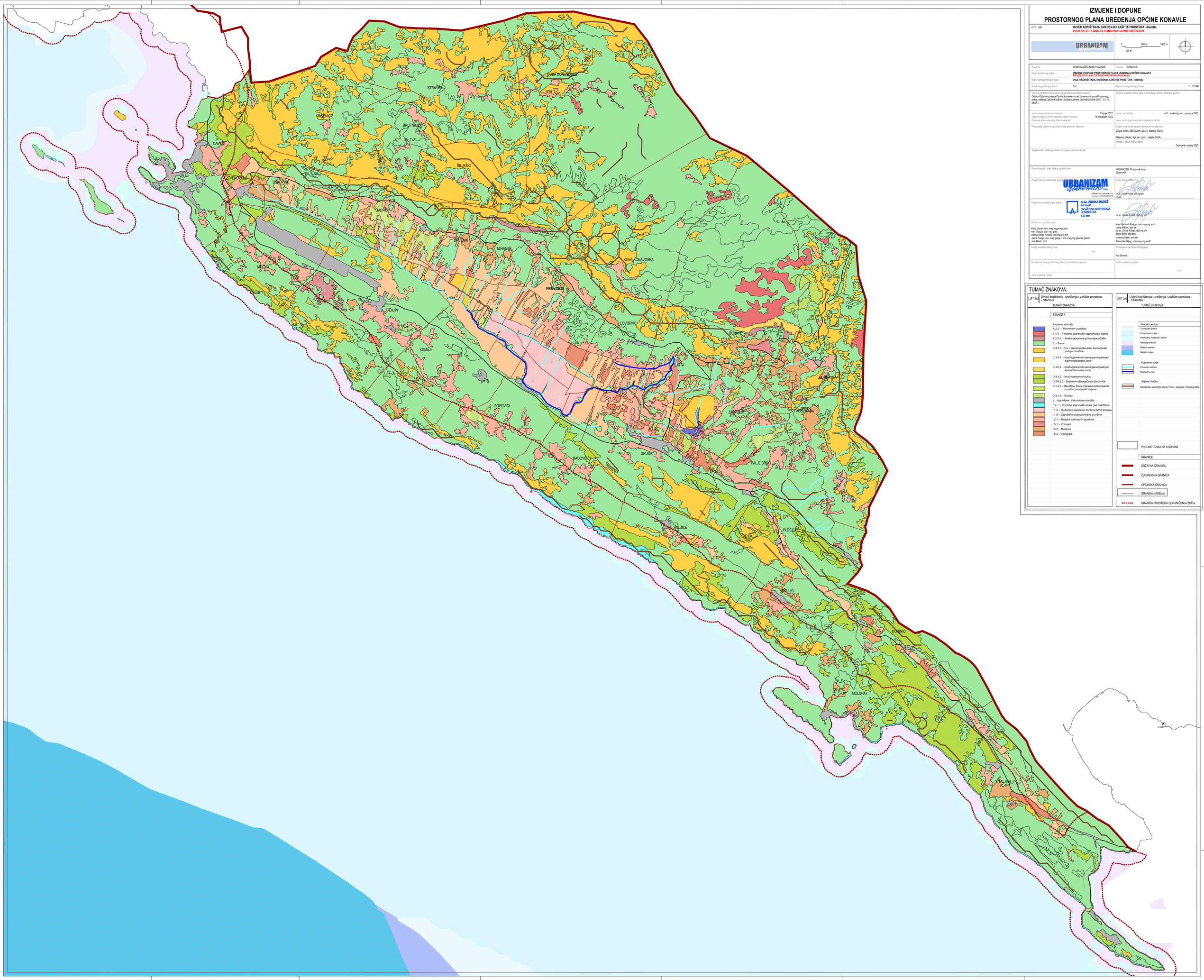

IZMJENE I DOPUNE PROSTORNOG PLANA UREĐENJA OPĆINE KONAVLE

LIST : 3a2

UVJETI KORIŠTENJA, UREĐENJA I ZAŠTITE PROSTORA - Staništa

PRIJEDLOG PLANA ZA PONOVNU JAVNU RASPRAVU

URBANIZAM

0 500 m 1000 m

100 m

Županija: DUBROVAČKO-NERETVANSKA	Općina: KONAVLE
Naziv prostornog plana: IZMJENE I DOPUNE PROSTORNOG PLANA UREĐENJA OPĆINE KONAVLE PRIJEDLOG PLANA ZA PONOVNU JAVNU RASPRAVU	
Naziv kartografskog prikaza: UVJETI KORIŠTENJA, UREĐENJA I ZAŠTITE PROSTORA - Staništa	
Broj kartografskog prikaza: 3a2	Mjerilo kartografskog prikaza: 1 : 25 000
Odluka predstavničkog tijela o izradi plana (službeno glasilo): Odluka Općinskog vijeća Općine Konavle o izradi Izmjena i dopuna Prostornog plana uređenja Općine Konavle (Službeni glasnik Općine Konavle 05/17., 07/19., 05/21.)	Odluka predstavničkog tijela o donošenju plana (službeno glasilo):
Javna rasprava (datum objave): 7. lipnja 2023. Ponovna objava Javne rasprave (datum objave): 18. listopada 2023. Ponovna javna rasprava (datum objave):	Javni uvid od/do: od 1. studenog do 1. prosinca 2023. Javni uvid za ponovnu javnu raspravu od/do: -
Pečat tijela odgovornog za provođenje javne rasprave:	Odgovorna osoba za provođenje javne rasprave: Zeljka Sršen, dipl.ing.arh. (do 31. siječnja 2024.) Mijenko Mikulić, dipl.oec. (od 1. veljače 2024.) Mjesto i datum izrade plana: Dubrovnik, svjeti 2025.
Suglasnosti i mišljenja nadležnih organa uprave na plan:	
Pravna osoba i tijelo koje je izradilo plan:	URBANIZAM Dubrovnik d.o.o. Dubrovnik
Pečat pravne osobe/tijela koje je izradilo plan: URBANIZAM Dubrovnik d.o.o. Vukovarska 46, 20 000 DUBROVNIK	Odgovorna osoba: dr.sc. Zrinka Rudež, dipl.ing.arh.
Odgovorni voditelj izrade plana: dr.sc. ZRINKA RUDEŽ dipl.ing.arh. OVLAŠTENA ARHITEKTICA URBANISTICA A-G 486	dr.sc. Zrinka Rudež, dipl.ing.arh.
Stručni tim u izradi plana: Pavo Đukan, univ.mag.ing.prosap.arch. Ivan Gršića, dipl. ing. građ. Danka Grbac Nikolac, dipl.ing.kraj.arh. Jurica Krnjeo, univ.mag.geogr. i univ.mag.ing.geod.et geoinf. Jure Mlinić, prof	Irena Marković Krnjeo, univ.mag.ing.arch. Josip Mikulić, dipl.iur. dr.sc. Zrinka Rudež, dipl.ing.arh. Bajro Šarić, dipl.oec. Antonio Šalać, arh.tehn. Franciska Šćepanović, univ.mag.ing.aedif.
Pečat predstavničkog tijela: M.P.	Predsjednik predstavničkog tijela: Ivo Simović
Nositelj izvršenja prostornog plana s izvornikom ovjerava:	Pečat nadležnog tijela: M.P.
Ime, prezime i potpis:	

TUMAČ ZNAKOVA:

LIST 3a2 Uvjeti korištenja, uređenja i zaštite prostora - - Staništa

TUMAČ ZNAKOVA

STANIŠTA

Kopnena staništa

- A.2.2. - Povremeni vodotoci
- B.1.4. - Trensko-jadranske vapnenačke stijene
- B.2.2.1. - Ilirsko-jadranska primorska tobišta
- E. - Šume
- C.3.6.1. - Eu- i stenomediteranski kamenjarski pašnjaci radiće
- C.3.5.1. - Istočnojadranski kamenjarski pašnjaci submediteranske zone
- C.3.5.2. - Istočnojadranski kamenjarski pašnjaci eumediteranske zone
- D.3.4.2. - Istočnojadranski bušici
- D.3.4.2.3. - Sastojine oštrogliđaste borovnice
- D.1.2.1 - Mezofilne živice i šikare kontinentalnih, brutetno primorskih krajeva
- D.3.1.1. - Dračici
- J. - Izgrađena i industrijska staništa
- F.4.1. - Površine stjenovitih obala pod halofitima
- I.1.4. - Ruderalne zajednice kontinentalnih krajeva
- I.1.8. - Zapuštene poljoprivredne površine
- I.2.1. - Mozaici kultiviranih površina
- I.5.1. - Voćnjaci
- I.5.2. - Maslinici
- I.5.3. - Vinogradi

LIST 3a2 Uvjeti korištenja, uređenja i zaštite prostora - - Staništa

TUMAČ ZNAKOVA

Morski bentos

- Cirkalitoralni pijesci
- Cirkalitoralni muljevi
- Infralitoralne čvrste stene i stijene
- Naseja posidonije
- Batijalni pjeskovi
- Batijalni muljevi

Kopnene vode

- Povremeni vodotoci
- Mezotrofne vode

Stijene i tobišta

- Dalmatinske vapnenačke stijene/ Ilirsko - Jadranska, Primorska tobišta

PREDMET IZMJENA I DOPUNA

GRANICE

- DRŽAVNA GRANICA
- ŽUPANJSKA GRANICA
- OPĆINSKA GRANICA
- GRANICA NASELJA
- GRANICA PROSTORA OGRANIČENJA ZOP-a