IZMJENE I DOPUNE
PROSTORNOG PLANA UREĐENJA OPĆINE KONAVLE

LIST : 2d

INFRASTRUKTURNI SUSTAVI - Vodoopskrba i odvodnja otpadnih voda te melioracijsko navodnjavanje

PRIJEDLOG PLANA ZA PONOVNU JAVNU RASPRAVU

URBANIZAM

0 500 m 1000 m

100 m

Županija: DUBROVAČKO-NERETVANSKA	Općina: KONAVLE
Naziv prostornog plana: IZMJENE I DOPUNE PROSTORNOG PLANA UREĐENJA OPĆINE KONAVLE (PRIJEDLOG PLANA ZA PONOVNU JAVNU RASPRAVU)	
Naziv kartографskog prikaza: INFRASTRUKTURNI SUSTAVI - Vodoopskrba i odvodnja otpadnih voda te melioracijsko navodnjavanje	
Broj kartографskog prikaza: 2d	Mjerilo kartографskog prikaza: 1 : 25 000
Odluka o donošenju važećeg tijela o izradi plana (službeno glasilo): Odluka Općinskog vijeća Općine Konavle o izradi Izmjena i dopuna Prostornog plana uređenja Općine Konavle (Službeni glasnik Općine Konavle 05/17., 07/19., 05/21.)	Odluka predstavničkog tijela o donošenju plana (službeno glasilo):
Javna rasprava (datum objave): 7. lipnja 2023. Ponovna javna rasprava (datum objave): 18. listopada 2023.	Javni uvid od/do: od 1. studenog do 1. prosinca 2023. Javni uvid za ponovnu javnu raspravu od/do: -
Pečat tijela odgovornog za provođenje javne rasprave:	Odgovorna osoba za provođenje javne rasprave: Željka Sršen, dipl.ing.arh. (do 31. siječnja 2024.) Mijenko Mikulić, dipl.oec. (od 1. veljače 2024.) Mjesto i datum izrade plana: Dubrovnik, siječanj 2025.
Suglasnosti i mišljenja nadležnih organa uprave na plan:	
Pravna osoba i tijelo koje je izradilo plan:	URBANIZAM Dubrovnik d.o.o. Dubrovnik
Pečat pravne osobe/tijela koje je izradilo plan: URBANIZAM Dubrovnik d.o.o. Vukovarska 46, 20 000 DUBROVNIK	Odgovorna osoba: dr.sc. Zrinka Rudež, dipl.ing.arh. "Manir"
Odgovorni voditelj izrade plana: dr.sc. ZRINKA RUDEŽ dipl.ing.arh. CIVILNO.ARHITEKTONSKA URBANISTICA A-U 496	dr.sc. Zrinka Rudež, dipl.ing.arh.
Stručni tim u izradi plana: Pirvo Đukan, univ.mag.ing.prosap.arch. Ivan Gršćuk, dipl. ing. građ. Danka Grčac Nikolac, dipl.ing.kraj.arh. Junca Kraigo, univ.mag.geogr. i univ.mag.ing.geod.et geoinf. Jure Mlinić, prof.	Ines Marković Kriegu, univ.mag.ing.arch. Josip Mikulić, dipl.iur. dr.sc. Zrinka Rudež, dipl.ing.arh. Bajro Šarić, dipl.oec. Antonio Šarić, arh.teh. Franciska Sijleg, univ.mag.ing.aedif.
Pečat predstavničkog tijela: M.P.	Predsjednik predstavničkog tijela: Ivo Simović
Istovjetnost ovog prostornog plana s izvornikom ovjeravaju:	Pečat nadležnog tijela: M.P.
Ime, prezime i potpis:	

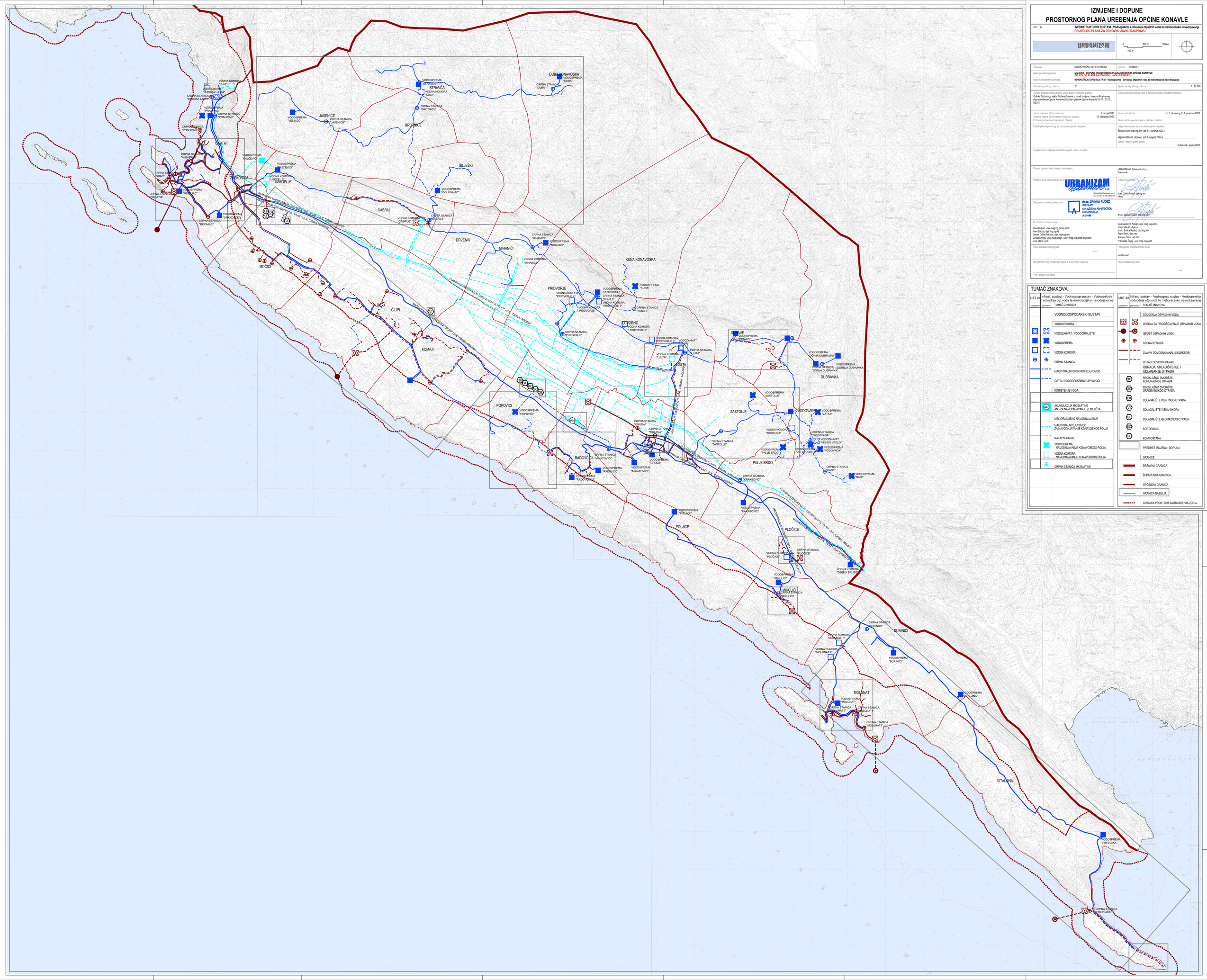

TUMAČ ZNAKOVA:

LIST 2d — Infrast. sustavi - Vodnogosp.sustav - Vodoopskrba i odvodnja otp.voda te melioracijsko navodnjavanje

postojeće / planirano — TUMAČ ZNAKOVA

- VODNOGOSPODARSKI SUSTAV
- VODOOPSKRBA
- VODOZAHVAT / VODOCRPILIŠTE
- VODOSPREMA
- VODNA KOMORA
- CRPNA STANICA
- MAGISTRALNI OPSKRBNI CJEVOVOD
- OSTALI VODOOPSKRBNI CJEVOVODI
- KORIŠTENJE VODA
- AN — AKUMULACIJA MK BLATINE; AN - ZA NAVODNJAVANJE ZEMLJIŠTA
- MELIORACIJSKO NAVODNJAVANJE
- MAGISTRALNI CJEVOVOD ZA NAVODNJAVANJE KONAVOSKOG POLJA
- NATAPNI KANAL
- VODOSPREMA - NAVODNJAVANJE KONAVOSKOG POLJA
- VODNA KOMORA - NAVODNJAVANJE KONAVOSKOG POLJA
- CRPNA STANICA MK BLATINE

LIST 2d — Infrast. sustavi - Vodnogosp.sustav - Vodoopskrba i odvodnja otp.voda te melioracijsko navodnjavanje

postojeće / planirano — TUMAČ ZNAKOVA

- ODVODNJA OTPADNIH VODA
- UREĐAJ ZA PROČIŠĆAVANJE OTPADNIH VODA
- ISPUST OTPADNIH VODA
- CRPNA STANICA
- GLAVNI DOVODNI KANAL (KOLEKTOR)
- OSTALI DOVODNI KANALI
- OBRADA, SKLADIŠTENJE I ODLAGANJE OTPADA
- RE — RECIKLAŽNO DVORIŠTE KOMUNALNOG OTPADA
- DE — RECIKLAŽNO DVORIŠTE GRAĐEVINSKOG OTPADA
- OV — ODLAGALIŠTE INERTNOG OTPADA
- VI — ODLAGALIŠTE VIŠKA ISKOPA
- OG — ODLAGALIŠTE GLOMAZNOG OTPADA
- SO — SORTIRNICA
- KO — KOMPOSTANA
- PREDMET IZMJENA I DOPUNA
- GRANICE
- DRŽAVNA GRANICA
- ŽUPANJSKA GRANICA
- OPĆINSKA GRANICA
- GRANICA NASELJA
- GRANICA PROSTORA OGRANIČENJA ZOP-a