

PRIMJENJUJE SE KARTOGRAFSKI PRIKAZ:
4.2. GRAĐEVINSKA PODRUČJA NASELJA -
CAVTAT SA ZVEKOVICOM

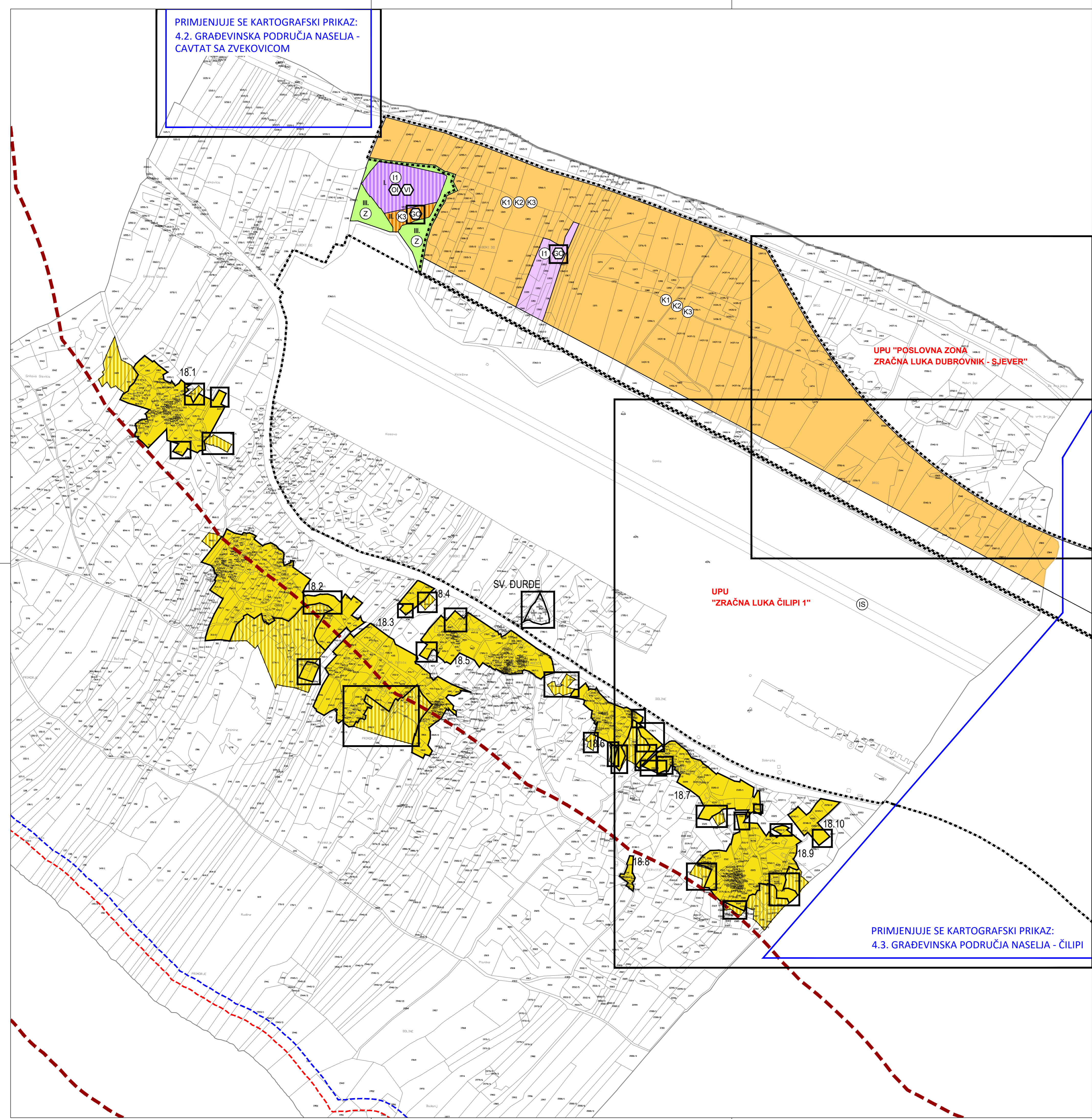

PRIMJENJUJE SE KARTOGRAFSKI PRIKAZ:
4.3. GRAĐEVINSKA PODRUČJA NASELJA - ČILIP

TUMAČ ZNAKOVA:

[Symbol]	PREDMET IZMJENA I DOPUNA
[Symbol]	GRANICE
[Symbol]	GRANICA PROSTORA OGRANIČENJA ZOP-a
[Symbol]	70 m OD OBALNE CRTE
[Symbol]	100 m OD OBALNE CRTE
[Symbol]	GRANICA URBANISTIČKOG PLANA UREĐENJA
[Symbol]	IZGRADENO
[Symbol]	NEIZGRADENO
[Symbol]	NEUREĐENO
[Symbol]	RAZVOJ I UREĐENJE POVRŠINA NASELJA
[Symbol]	GRAĐEVINSKA PODRUČJA NASELJA
[Symbol]	RAZVOJ I UREĐENJE POVRŠINA IZVAN NASELJA
[Symbol]	GOSPODARSKA NAMJENA - PROIZVODNA (I-industrijska)
[Symbol]	GOSPODARSKA NAMJENA - POSLOVNA (K1-uslužna, K2-trgovačka, K3-komunalno servisa)
[Symbol]	ZAŠTITNE ZELENE POVRŠINE - Z
[Symbol]	POVRŠINE INFRASTRUKTURNIH SUSTAVA
[Symbol]	GRÖBLJE
[Symbol]	OBRADA, SKLADIŠTENJE I ODLAGANJE OTPADA
[Symbol]	GO - reciklažno dvorište građevinskog otpada, OI - odlagalište inertnog otpada, VI - odlagalište viška iskopka

GRAĐEVINSKA PODRUČJA (G.P.):

	prvobitni ograničeni broj ZOP-a	G.P. ukupno (ha)	ograničeni broj G.P.-a (ha)	udio ugrađeno (%)	
NASELJE MOČIĆI					
18.1.	PENDOVO SELO	NE	4,47	3,55	79,3%
18.2.	DIKLJIĆI	DA	9,19	6,09	66,2%
18.3.	DALMATIN-KOCELJI	DA	7,07	5,51	77,9%
18.4.	G.P. 18.4.	NE	0,45	0,38	83,9%
18.5.	BRAUTOVIĆ-RUSO-KOVAČIĆ-SKOLA	NE	3,13	3,13	100,0%
18.6.	NIKŠIĆ-POJATE	NE	2,41	1,63	67,6%
18.7.	BUROVIĆ-PIPLICE	NE	2,45	2,37	97,0%
18.8.	PERVIĆIĆ	DA	0,16	0,16	100,0%
18.9.	DOBROTA	NE	4,85	3,66	75,5%
18.10.	DOBROTA	NE	0,68	0,68	100,0%
Σ	MOČIĆI	dio	34,87	27,16	77,9%
	GRÖBLJE SV. ĐURĐE		0,29	0,29	100,0%
	K1, K2, K3, I1, Z - POSLOVNA NAMJENA "ZRAČNA LUKA DUBROVNIK - SJEVER" (DIO)	NE	58,52	0,00	0,0%
	IS - POVRŠINE INFRASTRUKTURNIH SUSTAVA - PISTA (DIO)		97,93	97,93	100,0%

IZMJENE I DOPUNE PROSTORNOG PLANA UREĐENJA OPĆINE KONAVLE

LIST 4.18 GRAĐEVINSKA PODRUČJA NASELJA - MOČIĆI PRILJEGLI PLAN

URBANIZAM

0 100 m 200 m
20 m

Županija:	DUBROVAČKO-NERETVANSKA	Općina:	KONAVLE
Naziv prostornog plana: IZMJENE I DOPUNE PROSTORNOG PLANA UREĐENJA OPĆINE KONAVLE PRILJEGLI PLAN			
Naziv kartografskog prikaza: GRAĐEVINSKA PODRUČJA NASELJA - MOČIĆI			
Broj kartografskog prikaza:	4.18	Mjerilo kartografskog prikaza:	1 : 5 000
Odluka predstavničkog tijela o izradi plana (službeno glasilo): Odluka Općinskog vijeća Općine Konavle o izradi Izmjena i dopuna Prostornog plana uređenja Općine Konavle (Službeni glasnik Općine Konavle 05/17., 07/19., 05/21.)		Odluka predstavničkog tijela o donošenju plana (službeno glasilo):	
Javna rasprava (datum objave):		Javni uvid održan:	
Pečat tijela odgovornog za provođenje javne rasprave:		Odgovorna osoba za provođenje javne rasprave:	
		Željka Sršen, dipl.ing.arh.	
		Mjesto i datum izrade plana: Dubrovnik, listopad 2023.	
Suglasnosti i mišljenja nadležnih organa uprave na plan:			
Pravna osoba / tijelo koje je izradilo plan:		URBANIZAM Dubrovnik d.o.o. Dubrovnik	
Pečat pravne osobe/tijela koje je izradilo plan:		Odgovorna osoba:	
M.P.		dr.sc. Zrinka Ružić, dipl.ing.arh. Dizajner	
Odgovorni voditelj izrade plana:		M.P.	
		dr.sc. Zrinka Ružić, dipl.ing.arh.	
Stručni tim u izradi plana:			
Pavo Đukan, univ.mag.ing.prosp.arch. Ivan Golubić, dipl.ing.grad. Danka Grbac Nikolić, dipl.ing.kraj.arh. Jurica Knego, univ.mag.geogr. i univ.mag.ing.geod.et.geoinf. Jure Merić, prof.		Ines Marković Knego, univ.mag.ing.arch. Josip Mikusić, dipl.ing.grad. dr.sc. Zrinka Ružić, dipl.ing.arh. Bajro Sarić, dipl.oeo. Antonio Šakić, arh.teh. Franciska Šijeg, univ.mag.ing.aedf.	
Pečat predstavničkog tijela:		M.P.	
		Ivo Simović	
Istovjetnost ovog prostornog plana s izvornikom ovjerava:		Pečat nadležnog tijela:	
(ime, prezime i potpis)		M.P.	