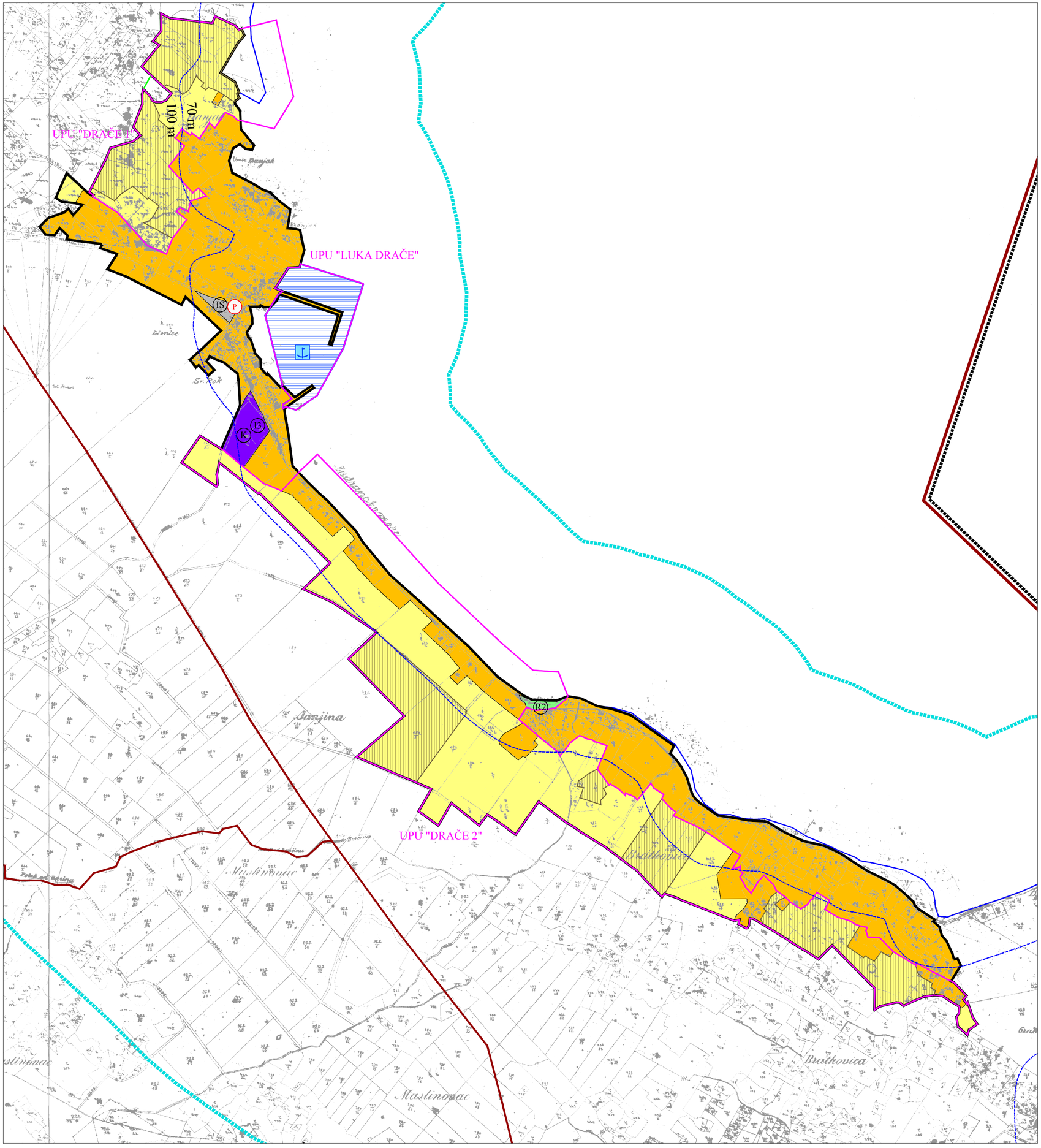

Granice

- granica obuhvata Plana / / granica Općine Janjina
- granica naselja
- prostor ograničenja
- obalna crta na katastarskom planu
- linija 100 m udaljena od obalne crte
- granica građevinskog područja naselja i izdvojenog dijela građevinskog područja naselja

Namjena površina

izgrađeni dio / neizgrađeni dio

- mješovita namjena
- I3 – proizvodna namjena; I3 - pretežito prehrambeno-prerađivačka; K - poslovna
- R2 – sportsko-rekreacijska namjena; R2 - kupalište
- IS – infrastrukturna namjena

Cestovni promet

postojeće / planirano

- P – javno parkiralište

Pomorski promet

- morska luka otvorena za javni promet lokalnog značaja

Područja posebnih uvjeta korištenja

- lučko područje
- neuređeni dio građevinskog područja
- obuhvat predviđenog urbanističkog plana uređenja

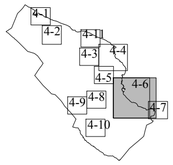

0 100 m 200 300 S

Županija:

DUBROVAČKO-NERETVANSKA ŽUPANIJA

Općina:

OPĆINA JANJINA

Naziv prostornog plana:

II. IZMJENE I DOPUNE
PROSTORNOG PLANA UREĐENJA OPĆINE JANJINA

Naziv kartografskog prikaza:

GRAĐEVINSKA PODRUČJA
I PODRUČJA POSEBNIH UVJETA KORIŠTENJA

Broj kartografskog prikaza: 4-6	Mjerilo kartografskog prikaza: 1 : 5 000
Odluka o izradi prostornog plana (službeno glasilo): Službeni glasnik Dubrovačko-neretvanske županije 5/15 i 8/15	Odluka predstavničkog tijela o donošenju plana (službeno glasilo): Službeni glasnik Dubrovačko-neretvanske županije 8/17
Javna rasprava (datum objave): 15. lipnja 2016. (Slobodna Dalmacija)	Javni uvid održan: od 15. lipnja 2016. do 29. lipnja 2016.
Pečat tijela odgovornog za provedbu javne rasprave:	Osoba odgovorna za provedbu javne rasprave: Vlatko Mratović

Pravna osoba koja je izradila plan: Grgurević i partneri d.o.o.
Savska cesta 19/III, 10000 Zagreb

Suglasnost na plan prema članku 108. Zakona o prostornom uređenju (NN 153/13):
Klasa: 350-02/17-11/15, Ur. broj: 531-05-17-6, datum: 28. ožujka 2017.

Odgovorna osoba: Hrvoje Vidović, dipl. ing. arh.	Odgovorni voditelj: Slaven Letica, mag. ing. arch.
Pečat pravne osobe koja je izradila plan:	Pečat odgovornog voditelja:

Stručni tim u izradi plana:

Prof. dr. sc. Oleg Grgurević, dipl. ing. arh., dipl. ing. šum.
Ivona Jerković, dipl. ing. arh.
Hrvoje Vidović, dipl. ing. arh.
Ivana Šustić, dipl. ing. arh.
Slaven Letica, mag. ing. arch.
Marko Jakelić, dipl. ing. arh.
Kristina Bartolić, mag. ing. arch.
Deanka Hirjan, dipl. iur.
Dr. sc. Hrvoje Carić, dipl. oec., dipl. struč. zaštite okoliša
Božana Bešlić, univ. spec. oec.

Pečat predstavničkog tijela:	Predsjednik predstavničkog tijela: Milivoj Herceg
Istovjetnost ovog prostornog plana s izvornikom ovjerava: --	Pečat nadležnog tijela: