

# Tumač planskog znakovlja

|  |  |
|--|--|
| <b>GRANICE</b>                         |  |
|  | GRANICA OBUHVATA PLANA   |
| <b>PROMET</b>                          |  |
| <b>CESTOVNI PROMET</b>                 |  |
|  | PROMETNE POVRŠINE  |
|  | PROMETNE POVRŠINE - izvan obuhvata plana   |
| <b>ARHEOLOŠKA BAŠTINA</b>              |  |
| postojeće / planirano                  |  |
|  | MANJE SAKRALNE GRAĐEVINE<br>Crkva Pohodjenja BDM, -preventivno zaštićeno         |
|  | ZAŠTITNE ZELENE POVRŠINE   |
| <b>VODE I MORE</b>                     |  |
|  | POVRŠINE POTENCIJALNO UGROŽENE OD PLAVLJENJA                                     |
| <b>INFRASTRUKTURNI SUSTAVI I MREŽE</b> |  |
|  | INFRASTRUKTURNI KORIDOR  |
| <b>NACIONALNA EKOLOŠKA MREŽA</b>       |  |
|  | PODRUČJA EKOLOŠKE MREŽE<br>- HR2000949 "LJUTA" KOPNENO PODRUČJE                  |
|  | PODRUČJA EKOLOŠKE MREŽE<br>- HR2000946 "SNJEŽNICA I KONAVOSKO POLJE"             |
| <b>POVIJESNA GRADITELJSKA CJELINA</b>  |  |
|  | VEĆE SAKRALNE GRAĐEVINE<br>(samostani, župne crkve)<br>23-1 crkva Pohodjenja BDM |

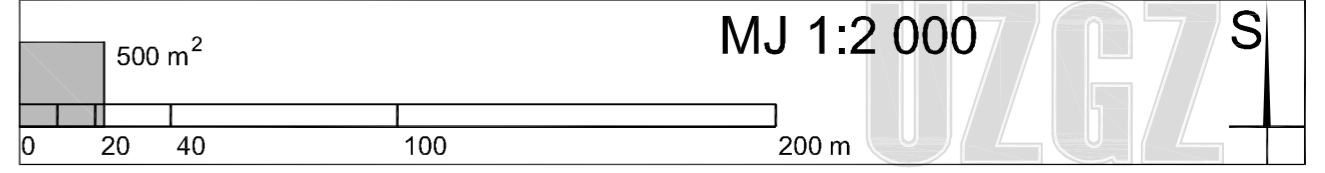
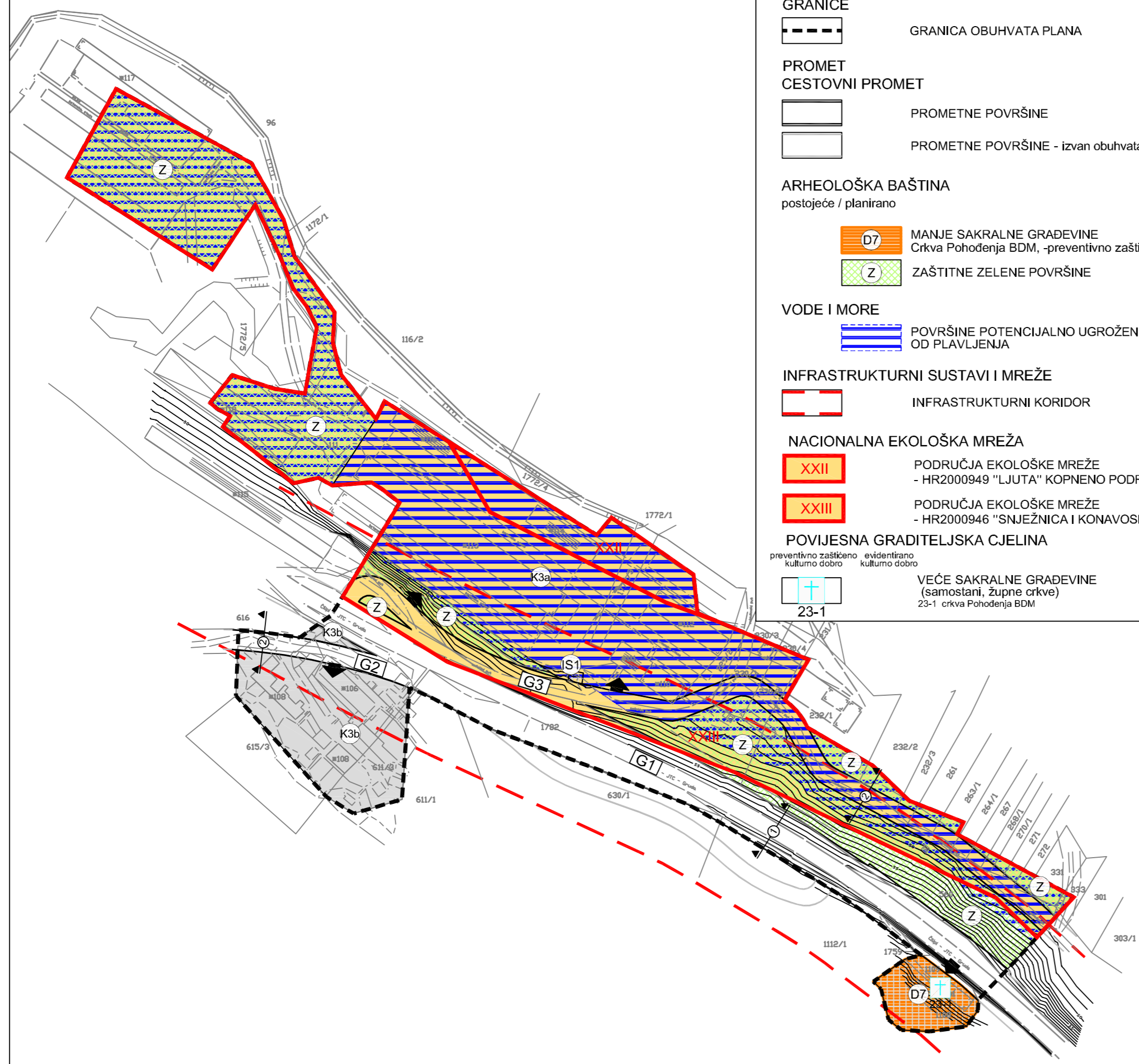

|   |  |
|---|--|
| Županija: DUBROVAČKO - NERETVANSKA ŽUPANIJA   |  |
| Općina: OPĆINA KONAVLE  |  |
| Naziv prostornog plana: URBANISTIČKI PLAN UREĐENJA ZONE GOSPODARSKE - PROIZVODNE I POSLOVNE NAMJENE "KOPAČICA" - POPOVIĆI (UPU 88)  |  |
| Naziv kartografskog prikaza: UVJETI KORIŠTENJA, UREĐENJA I ZAŠTITE POVRŠINA   |  |
| Broj kartografskog prikaza: 3.  | Mjerilo kartografskog prikaza: 1:2000  |
| Odluka o izradi Plana: Službene glasnik Općine Konavle br. 8/2008   | Odluka Općinskog vijeća o donošenju plana: Službene glasnik Općine Konavle br. 04/2011   |
| Javna rasprava (datum objave): 12. ožujka 2010.   | Javni uvid održan: od 29.ožujka 2010. do 05. svibnja 2010.   |
| Pečat tijela odgovornog za provođenje javne rasprave:   | Odgovorna osoba za provođenje javne rasprave:<br><br>MATO PUŠIĆ, dipl. oec.  |
| Pravna osoba koja je izradila plan: URBANISTIČKI ZAVOD GRADA ZAGREBA d.o.o. ZAGREB, Britanski trg 12  |  |
| Pečat pravne osobe koja je izradila plan:   | Odgovorna osoba:<br><br>LUKA ŠULENTIĆ, mag.ing.arch.   |
| Odgovorni voditelj: LUKA ŠULENTIĆ, mag.ing.arch.  | Koordinator plana: dr.sc. ZRINKA RUDEŽ, dipl.ing.arch.   |
| Stručni tim u izradi plana:<br>1. LUKA ŠULENTIĆ, mag.ing.arch.<br>2. mag.spec. KREŠIMIR PETKOVIĆ, dipl.ing.arch.<br>3. HRVOJE JAMNICKI, dipl.ing.građ.<br>4. LIDIJA TADIJANOVIĆ, dipl.ing.arch. | 5. ANDREJA ŠUGAR, mag.ing.aedif.<br>6. PETAR CIGETIĆ, bacc. ing. aedif.<br>7. MOMIR PAVLETIĆ SLOBODAN, mag.ing.kraj.arh.<br>8. BORIS MOŠTAK, ing.građ.<br>9. MATIJA MIHELIĆ, građ. tehn. |
| Pečat Općinskog vijeća:   | Predsjednik Općinskog vijeća:<br><br>BOŽO MARTINOVIĆ   |
| Istovjetnost ovog prostornog plana s izvornikom ovjerava:   | Pečat nadležnog tijela:  |