

# STON

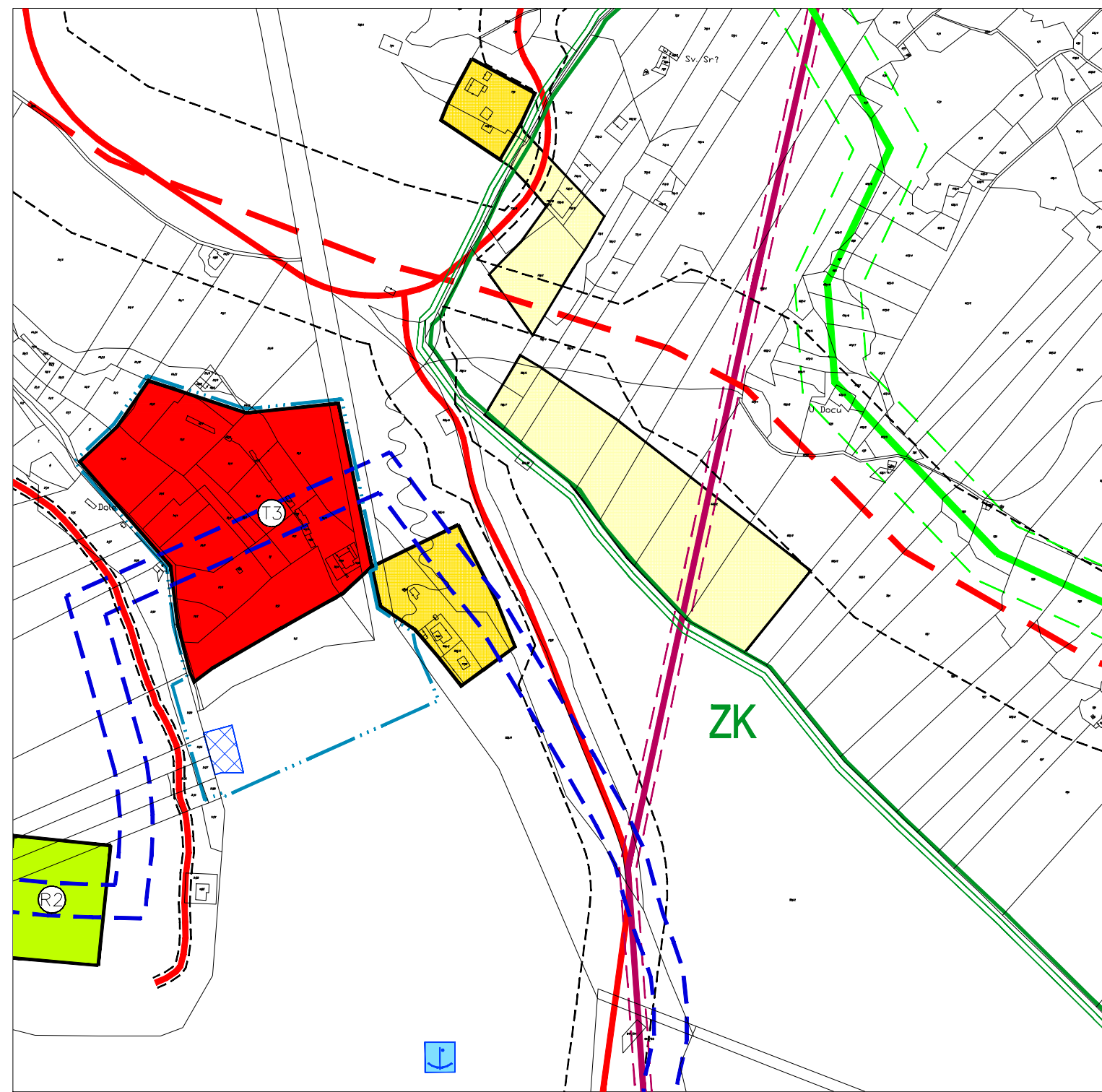
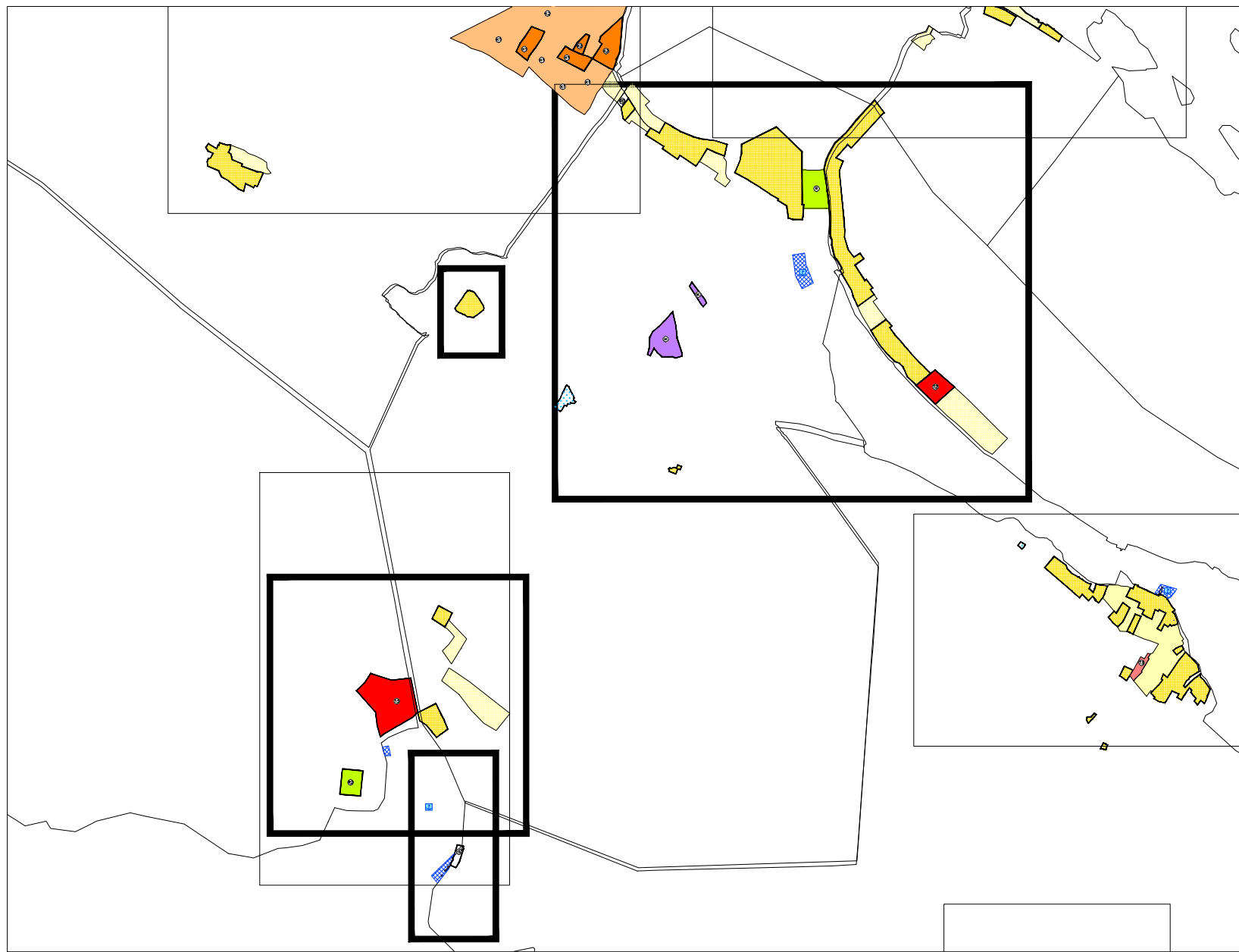

## PROSTORNI PLAN UREĐENJA OPĆINE STON - IZMJENE I DOPUNE

### 4. GRAĐEVINSKA PODRUČJA list 4.16.

#### Prostori za razvoj i uređenje površina naselja

	GRANICA GRAĐEVINSKOG PODRUČJA
	IZGRAĐENI DIO GRAĐEVINSKOG PODRUČJA
	NEIZGRAĐENI DIO GRAĐEVINSKOG PODRUČJA
	SPORTSKO-REKREACIJSKA NAMJENA - R
	GOSPODARSKA NAMJENA - UGOSTITELJSKO - TURISTIČKA / IZGRAĐENI DIO / T2 - turističko naselje
	GOSPODARSKA NAMJENA - PROIZVODNO-POSLOVNA / IZGRAĐENI DIO /
	RECIKLAŽNO DVORIŠTE
	GROBLJE
	LUČKO PODRUČJE LUKE ZA JAVNI PROMET /MORSKI DIO/

#### Prostori za razvoj i uređenje površina izvan naselja

	GOSPODARSKA NAMJENA - UGOSTITELJSKO - TURISTIČKA / IZGRAĐENI DIO / T2 - turističko naselje, T3 - kamp - autokamp
	POVRŠINA ZA ISKORIŠTAVANJE MINERALNIH SIROVINA - morska sol
	INFRASTRUKTURNI SISTAVI

#### Infrastrukturni sustavi

postojelo	planirano	
		GRANICE ZAŠTITNIH KORIDORA INFRASTRUKTURNIH SISTAVA
		JAVNE (DRŽAVNE, ŽUPANIJSKE I LOKALNE) I NERAZVRSTANE CESTE
		DALEKOVOD
		MAGISTRALNI PLINOVOD

#### Predjeli sa ograničenjima u korištenju

	REGISTRIRANI PREDJELI ZAŠTITE PRIRODNIH I KRAJOBRAZNIH VRJEDNOSTI*
	OBUHVA TI OBUZVANE IZRADI PROSTORNIH PLANOVA
	POJAS DO 70 m I 100 m OD OBALNE CRTE

\*) PR - POSEBNI REZERVAT  
\*\*) 1.1.1. Ston

M 1:5.000  
0 50 100 200 500 M

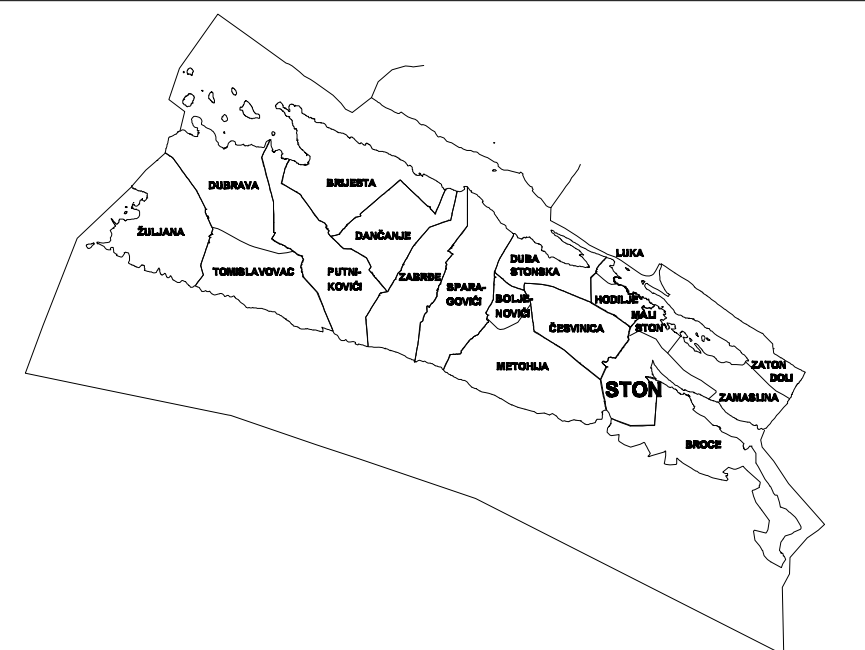

OPĆINA STON  
ŽUPANIJA DUBROVAČKO-NERETVANSKA  
NAZIV PROSTORNOG PLANA:  
**PROSTORNI PLAN UREĐENJA OPĆINE STON - IZMJENE I DOPUNE**

NAZIV KARTOGRAFSKOG PRIKAZA: **GRAĐEVINSKA PODRUČJA**

BROJ KARTOGRAFSKOG PRIKAZA: **4.16** MJERILO KARTOGRAFSKOG PRIKAZA: **1:5000**

ODLUKA PREDSTAVNIČKOG TJELA O IZRADI PLANA: "Sl. gl. Dubrovačko-neretvanske županije 5/13, 1/14"

JAVNA RASPRAVA (datum objave): 17.09.2014.

PONOVI JAVNA RASPRAVA (datum objave): 01.12.2014.

PEČAT TJELA ODGOVORNOG ZA PROVOĐENJE JAVNE RASPRAVE:

ODLUKA PREDSTAVNIČKOG TJELA O DONOŠENJU PLANA: "Sl. gl. Dubrovačko-neretvanske županije 5/15"

JAVNI UVID ODRŽAN: 29.09.2014. - 13.10.2014.

PONOVI JAVNI UVID ODRŽAN: 08.12.2014. - 15.12.2014.

ODGOVORNA OSOBA ZA PROVOĐENJE JAVNE RASPRAVE:

Vedran Antunica, općinski načelnik

SUGLASNOST NA PLAN PREMA ČLANKU 97. ZAKONA O PROSTORNOM UREĐENJU I GRADNJI: broj mišljenja - klasa:350-02/14-02/08, ur.broj:2117/1-21/1-15-13, od 29.04.2015. broj suglasnosti - klasa:350-02/15-11/28, ur.broj:531-05-15-5, od 28.05.2015.

PRAVNA OSOBA KOJA JE IZRADILA PLAN: **GISplan, doo**

PEČAT PRAVNE OSOBE KOJA JE IZRADILA PLAN:

ODGOVORNA OSOBA: Ines Berleugi, dia

VODITELJ IZRADI PLANA: Janja Novaković, dia

STRUČNI TIM U IZRADI PLANA: Stipe Baučić, dipl.ing.geod. Ines Berleugi, dipl.ing.arh. Janja Novaković, dipl.ing.arh. Dijana Vrdoljak, dipl.ing.geod. Mirac Tatjana Stazić, dipl.ing.geod.

Bogdan Matijaš, dipl.ing.grad. Goran Miloš, dipl.ing.arh. vještbenik Ivan Žižić, mag.ing.geod. et geoinfo. Niveska Bačić, dipl.ing.geod. Sandi Fabjanović, geod.tehn.

PEČAT PREDSTAVNIČKOG TJELA: PREDSJEDNIK PREDSTAVNIČKOG TJELA: Darko Dražeta, pred. Općinskog vijeća

ISTOVJETNOST OVOG PROSTORNOG PLANA S IZVORNIM OVIJERAVAMA: PEČAT NADLEŽNOG TJELA:

