ZAVOD ZA PROSTORNO UREĐENJE
DUBROVAČKO-NERETVANSKE ŽUPANIJE

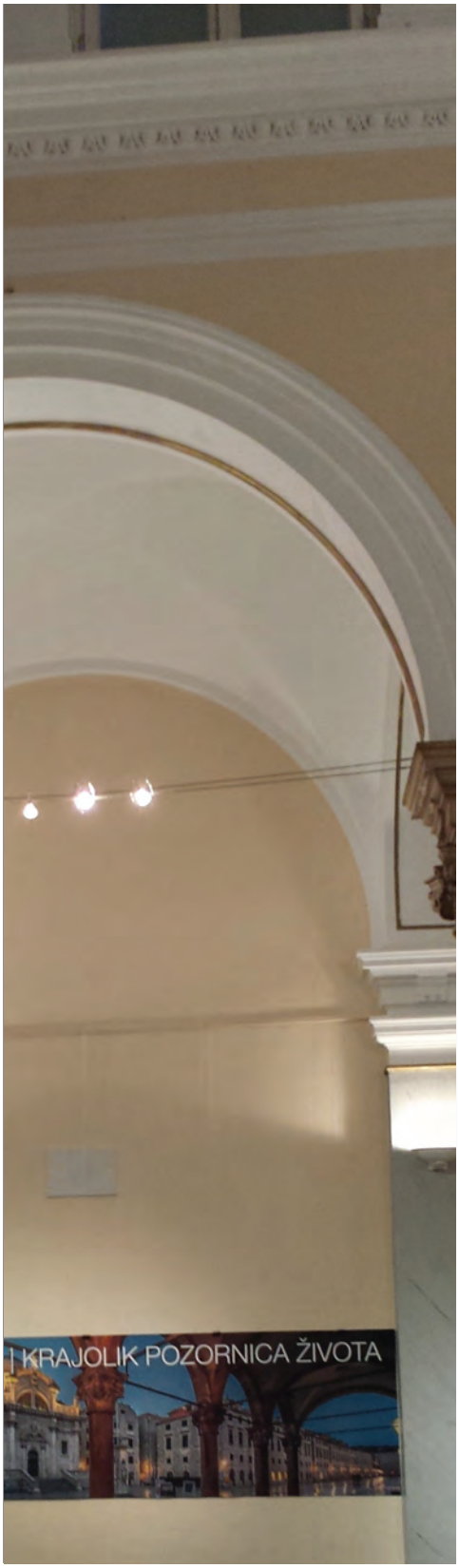

IZVIJEŠĆE O RADU

01. siječnja - 31. prosinca 2015.

0

Sadržaj

1. UVODNA RIJEČ 5

2. OSNOVNI PODATCI 7

3. ORGANIZACIJSKA STRUKTURA 9

4. RAD UPRAVNOG VIJEĆA 11

5. OSTVARENJE GODIŠNJEG PROGRAMA RADA / NAJZNAČAJNIJI DOGAĐAJI 13

6. AKTIVNOSTI 31

7. POSLOVANJE 33

8. ZAKLJUČAK 35

Dubrovnik, 7. ožujka 2016.

1

Uvodna riječ

Ovo Izviješće obuhvaća period od
1. siječnja do 31. prosinca 2015. godine.

Glavne aktivnosti Zavoda su bile:

REDOVNE DJELATNOSTI
Praćenje izrade prostorno-planske dokumentacije lokalne razine s 5 radnih mišljenja, izdavanje mišljenja na prostorno - plansku dokumentaciju pojedinih jedinica lokalne samouprave s također 5 mišljenja.
Smanjeni broj mišljenja je zbog izmijenjene zakonske regulative, po kojoj zavodi više ne izdaju prethodna Mišljenja na planove užeg obuhvata.
Radilo se na izradi II. i III. Ciljanih IDPPDNŽ, te redovnih IDPPDNŽ. Također je početkom godine donesena Odluka o donošenju Usklađenja PPDNŽ sa Zakonom o prostornom uređenju. Važan dio posla odrađen je za za resorno Ministarstvo i Hrvatski zavod za prostoni razvoj.

VANREDNE DJELATNOSTI
Obuhvaćale su suradnju s MGIPU, tijelima državne uprave i Županije u svezi donošenja i provedbe pojedinih zakona, strategija, planova i programa...

VANJSKE DJELATNOSTI
Obuhvaćale su nastavak izrade IDPPUG Ploča, završetak provedbe EU projekta IPA prekogranične suradnje Baština - pokretač razvoja kao i nastavak izrade i završetak radnog paketa za EU projekt SPEEDY.

U 2015. godine održano je 6 sjednica Upravnog vijeća Zavoda.

Zavod je imao dobre odnose sa svim Upravnim odjelima; ostvarena je dobra suradnja s općinama i gradovima, a također je nastavljena dobra suradnja s resornim Ministarstvom i Hrvatskim zavodom za prostori razvoj.

Predsjednik Upravnog vijeća

ZAVOD ZA PROSTORNO UREĐENJE DUBROVAČKO-NERETVANSKE ŽUPANIJE
DUBROVNIK
1
JAVNA USTANOVA

Domagoj Kristović

U Dubrovniku, 7. ožujka 2016.

2

Osnovni podatci

Odluka o osnivanju Zavoda za prostorno uređenje DNŽ
Županijska skupština DNŽ na 13. sjednici od 4. ožujka 2008. godine donijela je Odluku o osnivanju javne ustanove Zavod za prostorno uređenje Dubrovačko-neretvanske županije. "Službeni glasnik DNŽ", broj 02/08.
Županijska skupština DNŽ na 6. sjednici od 4. srpnja 2014. godine donijela Odluku o Izmjenama i dopunama odluke o osnivanju Zavoda iz 2008. "Službeni glasnik DNŽ", broj 04/14., te je slijedom primjedbe Ministarstva graditeljstva i prostornog uređenja Klasa: 350-01/14-01/195; Urbroj: 531-01-14-2 od 28. srpnja 2014. donijela Odluku o Izmjenama i dopunama Odluke o osnivanju na 7. sjednici od 26. rujna 2014. koja je objavljena u "Službenom glasniku DNŽ" broj 6/14.
Nakon toga Upravno vijeće donijelo je Izmjene i dopune Statuta Zavoda, kao i pročišćeni tekst istoga, ("Službeni glasnik DNŽ", broj 8/14.-pročišćeni tekst) nakon čega je Trgovački sud donio novo Rješenje upisa u registar.

Rješenje o upisu u sudski registar
Trgovački sud u Dubrovniku 18. travnja 2008. godine donio je Rješenje o upisu Zavoda u sudski registar ustanova broj Tt-08/349-2, MBS: 090024082. Slijedom Zakona o prostornom uređenju (NN 153/13) i Odluke Županijske skupštine iz 2014. godine upisana je promjena djelatnosti unutar predmeta poslovanja, promjena zastupnika ustanove i promjena odredbi statuta zavoda i to 24. studenog 2014. Rješenjem Trgovačkog suda u Splitu - stalne službe u Dubrovniku pod brojem Tt-14/5655-2 .

Zavod ima svojstvo pravne osobe
Sukladno Zakonu, Zavod je osnovan kao javna ustanova koja ima svojstvo pravne osobe s pravima i odgovornostima propisanim Zakonom.

Matični broj Zavoda
MB 02375192

Osobni identifikacijski broj
OIB 51421798041

IBAN Zavoda:
HR42 2390 0011 1003 5838 5
HR06 2390 0011 5000 5238 3 (EU) - zatvoren u 12/15 jer je EU projekt završen

Žiro računi Zavoda
Žiro račun 2390001 - 1100358385; HPB d.d. Zagreb, poslovnica Dubrovnik
Žiro račun 2390001 - 1500052383; HPB d.d. Zagreb, poslovnica Dubrovnik (EU) - zatvoren u 12/15 jer je EU projekt završen

Adresa Zavoda
Dubrovnik
Petilovrijenci 2.
Telefon 020/322-800
Telefax 020/321-055
e-mail: zzpudnz@zzpudnz.hr
www.zzpudnz.hr
facebook stranica "Zavod za prostorno uređenje DNŽ"
facebook stranica "Baština - pokretač razvoja"

Cilj osnivanja Zavoda
Cilj osnivanja Zavoda je obavljanje djelatnosti prostornog uređenja za Dubrovačko-neretvansku županiju. (članak 27. Zakona o prostornom uređenju, "Narodne novine", broj 153/13.)

(1) Djelatnost zavoda za prostorno uređenje županije, obuhvaća osobito:
1. izradu, odnosno koordinaciju izrade i praćenje provedbe prostornih planova područne (regionalne) razine, odnosno razine Grada Zagreba
2. izradu izvješća o stanju u prostoru
3. vođenje informacijskog sustava prostornog uređenja i upravlja njime u okviru njegovih ovlasti
4. pripremu polazišta za izradu, odnosno stavljanje izvan snage prostornih planova užih područja
5. pružanje stručne savjetodavne pomoći u izradi prostornih planova lokalne razine
6. druge poslove u skladu sa Zakonom o prostornom uređenju i Statutom Zavoda.

(2) Zavod za prostorno uređenje županije može izrađivati i prostorni plan uređenja grada i općine, urbanistički plan uređenja od značaja za Republiku Hrcatsku, odnosno županiju te obavljati stručne analitičke poslove iz područja prostornog uređenja, ako to zatraži Ministarstvo nadležno za poslove prostornog uređenja ili župan.

Struktura Zavoda
Prema Pravilniku o unutarnjem ustrojstvu i načinu rada predviđeno je 10 djelatnika i to ravnatelj i 9 djelatnika unutar dva Odsjeka i to: Odsjek za prostorno uređenje 5 djelatnika i Odsjek za stratešku infrastrukturu i održivi razvoj 4 djelatnika.
Zavod je ekipiran sukladno Zakonu i Pravilniku: ima dva ovlaštena diplomirana inženjera arhitekture (članove HKA), jednog diplomiranog građevinskog inženjera, jednog građevinskog inženjera, jednog diplomiranog inženjera biologije-ekologa, jednog informatičara, jednog ekonomista u pomorstvu te jednog građevinskog tehničara.
Svi djelatnici Zavoda trebaju imati položen državni stručni ispit.
Zbog otkaza djelatnice na mjestu tajnice Zavoda na istim poslovima u 2015. godini, primljen je putem natječaja, ekonomist u pomorstvu, a također je primljen djelatnik sa srednjom stručnom spremom na za vođenje arhive Zavoda, a koji će položiti stručni državni ispit tijekom 2016.
Zbog povećanog opsega poslova Zavod je s Hrvatskim zavodom za zapošljavanje sklopio ugovor na temelju kojeg je zaposlio na godinu dana magistra geografije - mladog stručnjaka na stručno osposobljavanje bez zasnivanja radnog odnosa ...

Među zaposlenicima vlada visoka motivacija za obavljanje radnih zadataka.

Oprema Zavoda
Zavod je zadovoljavajuće opremljen Informatičkom opremom i to: 10 desktop računala i 3 laptop računala, a od perifernih jedinica raspolaže s 2 A3 ink-jet printera u boji, 1 A3 laser printer B&W i 2 A4 laser color printer/scanner, 1 A0 ink-jet color ploter, 1 A4 skener/printer, 1 A3/A4 fotokopirni/scanner/printer/fax color aparat, LCD projektor i 1 LCD TV monitor.

Zavod također posjeduje licence za programe kojima obavlja osnovnu djelatnost (Windows, ArcGIS Desktop, AutoCAD Map, Adobe CS5, Adobe Acrobat, Urbano 7, e-Ured, e-Arhiv i sl.) koje redovito godišnje održava (nadograđuje).

Zavod ima i automobil marke Chevrolet, Lachetti namijenjen terenskom radu.

3

Organizacijska struktura

Predsjednik Upravnog vijeća
Domagoj Kristović

Član	Član	Član	Član
Dubravko Grbić	Marko Glavić	Lukša Matušić	Stjepko Kovačić

RAVNATELJ
mr. sc. Marina Oreb, dipl.ing.arh.

Voditelj odsjeka za prostorno uređenje:	Voditelj odsjeka za stratešku infrastrukturu i održivi razvoj:
Barbara Savin, dipl.ing.arh.	Stjepko Kovačić, dipl.ing.građ.
Silvana Taslaman, ing.građ.	Nikola Karaman, mag.biol. & ecol.mora
Hrvoje Glavor, mag.ing.menag. u pom.	Ivan Lukačević-Verenac, s.p.r.
Sanja Šaut, građ.tehn.	Daniel Jokić, mag.geogr. (sklopljen Ugovor o stručnom osposobljavanju za rad bez zasnivanja radnog odnosa u Zavodu za prostorno uređenje DNŽ zbog povećanog opsega poslova.

4

Rad Upravnog vijeća

Zadatak:
Sjednice Upravnog vijeća.
Stupanj realiziranosti: ostvareno
Obrazloženje:
Održano je 6 sjednica vezanih za aktivnosti Zavoda: upravljanje Zavodom, rad Zavoda, uspješnosti ostvarivanja Programa rada i Financijskog plana za 2015. godinu.

6. (30./41.) sjednica Upravnog vijeća
23. veljače 2015.
Usvajanje Izvješća o radu zavoda za 2014., Plan prijama na stručno osposobljavanje za rad bez zasnivanja radnog odnosa u Zavodu za 2015. godinu, Brisanje Pravilnika o stegovnoj i materijalnoj odgovornosti djelatnika Zavoda, Odluka o plaćanju članarine Hrvatskoj komori arhitekata djelatnicama koje imaju ovlaštenje.

7. (31./42.) sjednica Upravnog vijeća
23. lipnja 2015.
Nacrt prijedloga Rebalansa Zavoda za 2015. godinu, Novi Pravilnik o unutarnjem ustrojstvu i načinu rada Zavoda, Novi Pravilnik o plaćama, naknadama plaća i drugim materijalnim pravima radnika, Nabava servera za rad Zavoda, Izvještaj o radu između dvije sjednice.

8. (32./43.) sjednica Upravnog vijeća
6. srpnja 2015.
Prethodna suglasnost na raspisivanje natječaja zasnivanje radnog odnosa za dva radna mjesta.

9. (33./44.) sjednica Upravnog vijeća
23. rujna 2015.
Obavijest o rezultatima provedenog natječaja za zasnivanje radnog odnosa za dva radna mjesta i Odluka o povjeravanju izrade Izvješća o stanju u prostoru općine Dubrovačko primorje Zavodu za prostorno uređenje DNŽ.

10. (34./45.) sjednica Upravnog vijeća
27. studenog 2015.
Prijedlog rebalansa Plana za 2015. godinu; Prijedlog Programa rada Zavoda za 2016. godinu; Prijedlog Financijskog plana Zavoda za 2016. i projekcije za 2017. i 2018. Informacija o radu Zavoda od prošle sjednice; Potreba za nabavom imovine do kraja 2015.

11. (35./46.) sjednica Upravnog vijeća
28. prosinca 2015.
Usvajanje Programa rada Zavoda za 2016. godinu; Usvajanje Financijskog plana Zavoda za 2016. i projekcije za 2017. i 2018.

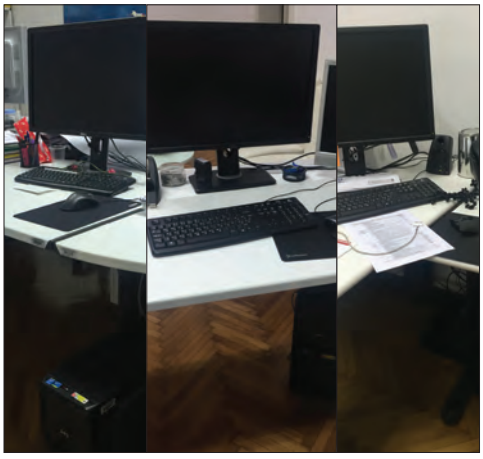

5

Ostvarenje godišnjeg programa rada / Najznačajniji događaji do 31. 12. 2014.

Redovan rad

- Praćenje provedbe dokumenata prostornog uređenja
- Izrada izvješća o stanju u prostoru
- Vođenje registra podataka u okviru informacijskog sustava prostornog uređenja
- Izdavanje mišljenja u postupku izrade i donošenja dokumenata prostornog uređenja u skladu sa Zakonom
- Održavanje web stranice Zavoda
- Izrada IDPPDNŽ

Vanredne djelatnosti

- Sudjelovanje u radu pojedinih Ministarstava i državnih tijela na njihov zahtjev
- Sudjelovanje u radu Župana i pojedinih odjela DNŽ
- Sudjelovanju u radu različitih povjerenstava

Vanjska djelatnost

- Izrada prostornih planova gradova i općina

EU projekti

- Dovršetak provedbe EU projekta Baština-pokretač razvoja
- Dovršetak izrade Metodologije SPUO za projekt SPEEDY
- Učešće u EU projektima kao partneri, suradnici ili gosti

Stručno usavršavanje djelatnika

- Edukacija
- Sudjelovanje na savjetovanjima, kongresima, konferencijama, seminarima, radionicama i skupovima
- Međunarodna suradnja

Redovan rad

Praćenje provedbe dokumenata prostornog uređenja

Zadatak:
Izdavanje uvjeta u postupku izrade prostorno-planske dokumentacije za pojedine općine i gradove.
Stupanj realiziranosti: ostvareno
Obrazloženje:
Zatraženi zahtjevi (podatci, planske smjernice i propisani dokumenti) za uvrštenje u Plan.

- UPPUG Korčule
- DPPUO Blato
- DPPUO Lumbarda
- DPPUG Dubrovnika
- IDPPUO Orebić
- IDPPUG Korčule
- II. CIDPPUO Janjina
- III. CIDPPUO Lumbarda
- UPU Naselja Lopud, G. Dubrovnik
- UPU Suđurađ – TZ za Orsanom, G. Dubrovnik
- UPU TZ – T1 i T2, unutar naselja Donje Čelo na Koločepu, G. Dubrovnik
- UPU T1 TZ Jurjeva luka i LNT Kremena, O. Lastovo
- UPU GN Lovorje-Pižinovac, O. Slivno
- UPU Poslovna lokacija uvala Luka, G. Korčula
- IDUPU Blato, O. Župa dubrovačka
- IDUPU TZ Hoteli Orebić, O. Orebić
- IDDPU Groblje Dubac, O. Župa dubrovačka
- IDUPU Orebić-Podgorje-Stanković, O. Orebić
- IDUPU Cavtat sa Zvekovicom, O. Konavle
- IDUPU Zračna luka Čilipi 1, O. Konavle
- Stavljanje izvana snage PUP Korčula u djelu koji se nalazi u O. Lumbarda

Zadatak:
Izdavanje radnih mišljenja na prostorno-plansku dokumentaciju za pojedine općine i gradove.
Stupanj realiziranosti: ostvareno
Obrazloženje:

1. UPPUG Korčule
2. DPPUO Blato (x2)
3. UPU Naselja Lopud, G. Dubrovnik
4. UPU TZ Dubravica istok, O. Orebić
5. UPU GN Lovorje-Pižinovac, O. Slivno

Zadatak:
Izdavanje mišljenja u postupku izrade i donošenja dokumenata prostornog uređenja u skladu sa Zakonom
Stupanj realiziranosti: ostvareno
Obrazloženje:

1. UPPUG Korčule
2. DPPUO Blato
3. DPPUO Lumbarda
4. DPPUG Dubrovnika
5. UPU TZ Dubravica istok, O. Orebić

Vođenje registra podataka u okviru informacijskog sustava prostornog uređenja Zavoda (www.zzpudnz.hr)

Zadatak:
održavanje web portala, objavljivanje novosti, javnih rasprava te postavljanje izvornika.
Stupanj realiziranosti: ostvareno
Obrazloženje:
Objavljene Odluke o izradi

- IDPPDNŽ
- DPPUG Korčula
- DPPUG Dubrovnik
- DGUP Dubrovnik
- DPPUO Blato
- DPPUO Lumbarda
- IDPPUO Orebić
- IDPPUO Vela Luka
- IDPPUO Orebić
- II. CIDPPUO Janjina
- II. IDPPUG Korčula
- III. CIDPPUO Lumbarda
- UPU Cavtat sa Zvekovicom, O. Konavle
- UPU TZ T1 Jurjeva luka i LN LN Kremena, O. Lastovo
- UPU TZ Gradina i GP u Gradini, O. Vela Luka
- UPU TZ Plitvine, O. Vela Luka
- UPU Pupnat 2, G. Korčula
- UPU Blato, O. Župa dubrovačka
- UPU Orebić – Podgorje – Stankovići, O. Orebić
- UPU Suđurađ - za Orsanom, G. Dubrovnik
- UPU TZ T1 i T2 unutar naselja Donje čelo na Koločepu, G. Dubrovnik
- UPU TZ Hoteli Orebić, O. Orebić
- UPU groblje Dubac, O. Župa dubrovačka
- UPU naselja Lopud, G. Dubrovnik

Objavljen status prostornog plana:

- IDPPDNŽ
- PPUO Kula Norinska
- PPUO Mljet
- PPUO Slivno
- PPUO Ston
- DPPUG Dubrovnik
- DPPUG Korčula
- DPPUO Lumbarda
- IDPPUO Konavle
- IDPPUO Mljet
- IDPPUO Orebić
- IDPPUO Slivno
- IDPPUO Ston
- IDPPUO Vela Luka
- II. IDPPUG Korčula
- II. CIDPPUO Janjina
- III. CIDPPUO Lumbarda
- CIDPPUO Orebić
- CIDPPUO Mljet
- DGUP Dubrovnik
- UPU Orebić – Podgorje – Stankovići, O. Orebić
- UPU GZ Lovorje - Pižinovac, O. Slivno
- UPU TZ Zapadni Liberan, O. Orebić
- UPU Cavtat sa Zvekovicom, O. Konavle
- UPU TZ T1 Jurjeva luka i LN LN Kremena, O. Lastovo
- UPU TZ Gradina i GP Gradina, O. Vela Luka
- UPU TZ Plitvine, O. Vela Luka
- UPU Zagradac, G. Korčula
- UPU Pupnat 2, G. Korčula
- UPU Blato, O. Blato
- UPU Suđurađ - za Orsanom, G. Dubrovnik
- UPU TZ T1 i T2 unutar naselja Donje čelo na Koločepu, G. Dubrovnik
- UPU TZ Dubravica – istok, O. Orebić
- UPU TZ Hoteli Orebić, O. Orebić
- UPU Podvlaštica, O. Orebić
- UPU Babin Kuk, G. Dubrovnik
- UPU TZ naselja Ubli / Zaglav, O. Lastovo
- UPU zapadnog dijela TZ Liberan, O. Orebić
- UPU naselja Lopud, G. Dubrovnik
- DPU Groblje, O. Župa dubrovačka
- UPU groblje Dubac, O. Župa dubrovačka

Objavljene rasprave:

- PPUO Kula Norinska
- IDPPOU Slivno
- CIDPPUO Mljet
- CIDPPUO Mljet
- UPU GZ Lovorje – Pižinovac, O. Slivno
- UPU Gršćica – Prižba, O. Blato
- UPU TZ „Dubravica istok“, O. Orebić
- DPU Groblje, O. Župa dubrovačka

Objavljeni Izvornici:
- IDPPUO Konavle
- IDPPUO Ston
- CIDPPUO Orebić
- DPPUO Blato
- UPU TZ Zapadni Liberan, O. Orebić
- UPU Zagradac, G. Korčula
- UPU Podvlaštica, O. Orebić
- UPU Babin Kuk, G. Dubrovnik
- UPU Zračna luka Čilipi 1, O. Konavle
- UPU TZ naselja Ubli / Zaglav, O. Lastovo
- IDDPU Groblje, O. Župa dubrovačka

Objavljeni ispravci tehničke greške:
- PPUG Ploča - isp.
- PPUG Metkovića - isp.

Objavljena Izvješća o stanju u prostoru JLS:
- Grad Ploče
- Općina Blato
- Općina Lumbarda
- Općina Dubrovačko primorje
- Općina Trpanj

Vođenje registra podataka u okviru Informacijskog sustava prostornog uređenja MGIPU (www. ispu. mgipu.hr)

Zadatak:
Održavanje i administracija baze podataka, priprema i obrada grafičkih i tekstualnih dijelova planova.

Uneseni planovi:
- IDPPDNŽ
- IDPPUG Metković
- IDPPUO Konavle
- IDPPUO Ston
- IDPPUO Orebić
- UPU zapadnog dijela TZ Liberan
- UPU GZ Podvlaštica
- IDDPU Groblje Dubac
- DPU proširenja groblja u mjestu Lastovo

Zadatak:
Pomoć u izradi, provedbi i donošenju prostorno-planske dokumentacije JLS-ovima

Izrada Odluka o izradi:
- Izrada Odluke o izradi PPPUO Zažablje
- Izrada Odluke o Izmjenama i dopunama Odluke o izradi PPUG Ploča
- Izrada Odluke o izradi UPU TZ T1 Jurjeva luka i LN Kremena, O. Lastovo

Vođenje registra podataka u okviru informacijskog sustava prostornog uređenja ISPU, MGIPU

Zadatak:
Održavanje i administracija baze podataka, priprema i obrada grafičkih i tekstualnih dijelova planova.

Grafička obrada:
- Korekcija svih PPUO/G
- I. IDPPUO Ston
- UPU Cavtat sa Zvekovicom
- UPU Pastoralni centar
- UPU Zračna luka Čilipi I
- UPU TZ "Dubravica istok"
- UPU zapadnog dijela TZ Liberan
- UPU Zagradac, G. Korčula
- I. ID DPU Groblje Dubac, O. Župa dubrovačka

Pripremni radovi na izradi Državnog plana prostornog razvoja

Zadatak:
Obrada podataka Prostornog plana Dubrovačko-neretvanske županije i svih važećih prostornih planova uređenja općina i gradova na području Dubrovačko-neretvanske županije.

Grafička obrada:
- Prebacivanje kartografskih prikaza PPŽ u shp format (iz mjerila 1:100.000, 1:25.000, odnosno mjerila izvora podataka):
  - korištenje i namjena prostora/površina – prostori/površine za razvoj i uređenje – razvoj i uređenje prostora/površina izvan naselja:
    1. šume,
    2. poljoprivredno tlo,
    3. vodene površine,
  - te drugi podaci sukladno koordinaciji tijekom obrade podataka.

- Prebacivanje kartografskih prikaza PPUO/G u shp format:
  - granica (iz mjerila 1:25.000)
  - korištenje i namjena prostora/površina – prostori/površine za razvoj i uređenje - razvoj i uređenje prostora/površina naselja, razvoj i uređenje prostora/površina izvan naselja (iz mjerila 1:5.000):
    1. građevinska područja/površine naselja,
    2. građevinska područja/površine izvan naselja,
  - te drugi podaci sukladno koordinaciji tijekom obrade podataka.

Vođenje informacijskog sustava ZZPUDNŽ
Zadatak:
Održavanje i administracija baza podataka te priprema, unos i obrada istih.

Grafička obrada:
- Baština pokretač razvoja – asocijativni krajolik
- Konflikti DNŽ
- Resursi DNŽ
- kartografski prikazi za Izvješće o stanju u prostoru DNŽ
- georeferenciranje, kreiranje karata za Master plan prometa funkcionalne regije Južna Dalmacij

Zadatak:
Dostava podataka JLS i drugim subjektima na zahtjev Upravnog odjela za prostorno uređenje i graditeljstvo, RRA DUNEA, ŽUC i slično.

Izrada Izvješća o stanju u prostoru DNŽ 2011/12 - 2015

Zadatak: Izrada Izvješća o stanju u prostoru
Stupanj realiziranosti: u izradi
Obrazloženje:
Izvješće o stanju u prostoru izrađuje se kao dokument praćenja stanja u prostoru temeljem odredbi Zakona o prostornom uređenju (NN 153/03) i Pravilnika o sadržaju i obveznim prostornim pokazateljima Izvješća o stanju u prostoru (NN 48/14 i 19/15).

Izviješće prema Zakonu obuhvaća četiri godine, ali se informacije i podaci obuhvaćeni ovim Izvješćem odnose na malo šire vremensko razdoblje i to od 2005. do 2015. godine budući da zadnje doneseno Izviješće na Skupštini DNŽ je doneseno za razdoblje do 2005. (S.gl. DNŽ, 09/05.). Izviješće 2005. do 2009- godine bilo je izrađeno ali nije doneseno na Županijskoj skupštini.

Izvješće predstavlja dokument kojim se Županijska skupština, te stručna i šira javnost izvješćuje o prostornom razvoju DNŽ, a sadrži:

- analizu i ocjenu stanja i trendova prostornog razvoja na temelju obveznih prostornih pokazatelja o stanju u prostoru;
- analizu provedbe prostornih planova i drugih dokumenata na razini županije;
- prijedloge za unapređenje prostornog razvoja Županije s osnovnim preporukama mjera za iduće razdoblje.

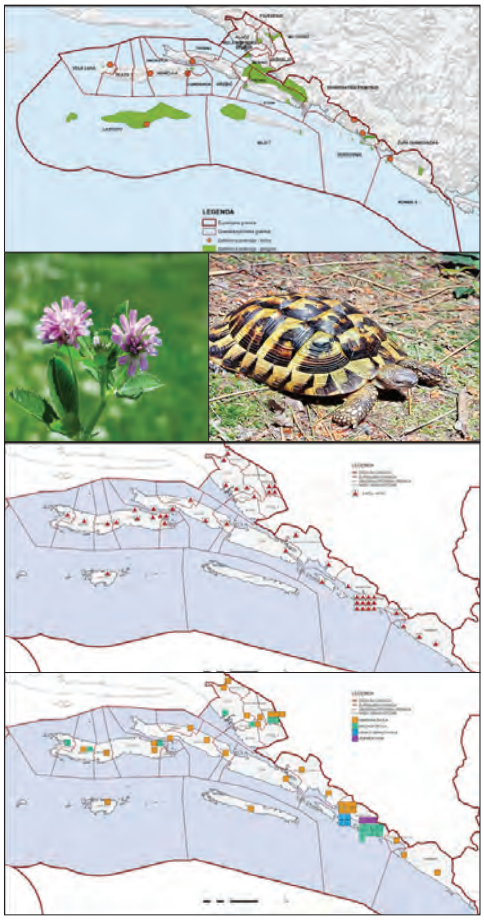

Odluka o donošenju Usklađenja PPPDNŽ sa Zakonom o prostornom uređenju
("Sl.gl.DNŽ", broj 10/15. od 28.1.2015.)

Zadatak:
Donošenje Usklađenja Prostornog plana Dubrovačko-neretvanske županije sa Zakonom o prostornom uređenju (Narodne novine, broj 153/13.) ("Službeni glasnik DNŽ", broj 9/14. od 24. prosinca 2014.)
Stupanj realiziranosti: ostvareno
Obrazloženje:
Na 8. sjednici Županijske skupštine održanoj 19. prosinca 2014. donesena je Odluka o usklađenju PPDNŽ a zakonom o prostornom uređenju u svezi usklađenja Prostornog plana Dubrovačko-neretvanske županije sa Zakonom kako bi u Prostornom planu ukinulo ograničenje eksploatacije tehničkog građevnog kamena na otocima izvan pojasa 1000 metara od obalne crte. Sukladno Zakonu, za Usklađenje ne održava se javna rasprava, nego se donosi na Županijskoj skupštini na temelju suglasnosti MGIPU na Konačni prijedlog plana. Zavod je izradio Prijedlog Usklađenja i uputio ga Upravnom odjelu na nadležno postupanje. Dobivena je suglasnost MGIPU 13.2.2015. te je na 9. sjednici održanoj 9. ožujka doneseno Usklađenje i stupilo je na snagu osmog dana od objave u Službenom glasniku.

Presuda Visokog upravnog suda RH
("NN", broj 2/15.)

Zadatak:
Postupanje po presudi VUS-a (NN, 2/15)
Stupanj realiziranosti: ostvareno
Obrazloženje:
Postupajući po presudi VUS-a kojom se je ukinula Odluka o dodnošenju IDPPDNŽ (Sl.gl.DNŽ, broj 3/06) DNŽ je zatražila od resornog Ministarstva mišljenje o pravnim posljedicama Presude na provođenje PPDNŽ. MGIPU je dalo Mišljenje na temelju kojeg je Zavod izradio urednički pročišćeni tekst Odredbi za provođenje i grafičkog dijela Plana i dalo ga objaviti na web stranicama DNŽ (ww.dnz.hr).

II. Ciljane Izmjene i dopune PPDNŽ
Odluka o izradi ("Sl.gl.DNŽ", broj 11/12.)

Zadatak:
Izrada Ciljanih Izmjena i dopuna PPDNŽ (Službeni glasnik DNŽ", broj 11/12.)
Stupanj realiziranosti: u izradi
Obrazloženje:
Razlozi za izradu ovih ciljanih Izmjena i dopuna Plana odnose se na preraspodjelu planiranih izdvojenih građevinskih područja (izvan naselja) ugostiteljsko-turističke namjene u Općini Ston radi ostvarivanja mogućnosti investiranja.

Izmjene se odnose na:
1. ukidanje izdvojenih građevinskih područja (izvan naselja) ugostiteljsko-turističke namjene Vučina (Žuljana), vrste T2, površine 10 ha, kapaciteta 250 kreveta i Sutvid (Dubrava), vrste T3, površine 3,0 ha, kapaciteta 300 kreveta;
2. planiranje dvaju izdvojenih građevinska područja (izvan naselja) ugostiteljsko-turističke namjene na području Dube Stonske, vrste T1 ili T2, ukupne površine 13,0 ha i kapaciteta 550 kreveta.

29. svibnja 2014. održana je Druga sjednica Povjerenstva koja je prekinuta zbog negativnog mišljenja predstavnika MZOIP, te je upućen dopis MZOIP za očitovanjem da li nastaviti proceduru.

Nakon upute Ministarstva da se nastavi s procedurom, 6. listopada 2015. održan je nastavak 2. sjednice Povjerenstva za Stratešku procjenu utjecaja na okoliš Ciljanih Izmjena i dopuna PPDNŽ - Duba Stonska. Sjednici su prisustvovali Stjepko Kovačić i Marina Oreb u svojstvu izrađivača Plana.

Doneseno je Mišljenje Povjerenstva koje je ugrađeno u Stratešku studiju, potom i u Plan, te je utvrđen Prijedlog plana i upućen na javnu raspravu.

Javna rasprava Plana i Strateške studije trajala je 30 dana od 26.11.2015. do 28.12.2015. u Dubrovniku i Stonu, a javno izlaganje održano je 9.12.2015. u Dubrovniku.

III. Ciljane Izmjene i dopune PPDNŽ ("Sl.gl.DNŽ", broj 12/13.)

Zadatak:
Izrada III. Ciljanih Izmjena i dopuna PPDNŽ (Službeni glasnik DNŽ", broj 12/13.)
Stupanj realiziranosti: obustavljena izrada
Obrazloženje:
Razlozi za izradu ovih ciljanih Izmjena i dopuna Plana odnose se na uvrštenje nove zone T2 u naselju Lovište u Općini Orebić, međutim, zbog objektivnih okolnosti do kraja godine nije mogla biti provedena javna rasprava, te su ove CIDPPDNŽ spojene s izradom cjelovitih IDPPDNŽ koje su u tijeku.

Izmjene i dopune PPDNŽ ("Sl.gl.DNŽ", broj 4/14. i 6/15.)

Zadatak:
Izrada redovitih Izmjena i dopuna PPDNŽ ("Službeni glasnik DNŽ", broj 04/14. i 6/15.)
Stupanj realiziranosti: u izradi
Obrazloženje:
Razlozi za izradu redovnih Izmjena i dopuna Plana su nova zakonska regulativa, strategije i programi na razini RH kao i na razini DNŽ, potom temeljito i stručno obrazloženi investicijski programi jedinica lokalne samouprave i zainteresiranih investitora kojima je dokazana njihova opravdanost, a time i uvrštavanje u PPDNŽ, te preispitivanje postojećih ugostiteljsko-turističkih zona kao i onih ukinutih presudom VUS-a RH.

Novi zakonski okvir Zakona o prostornom uređenju, Zakona o zaštiti okoliša, EU konvencije i protokoli, te direktive.
Za potrebe izrade Plana naručeno je niz studija koje obrađuju vrijednost prostora županije, daju povoljnija prometna rješenja, revidiraju ugostiteljsko-turističke zone, a kojima se također i započinju neke teme koje do sada nisu bile pomnije obrađene na nivou županije:
1. Povijest DNŽ
2. Krajobrazna studija
3. Studija Kulturnih krajolika s preporukom za zaštitu
4. Analitika svih turističkih zona
5. Revizija turistčkih zona s ekonomskog aspekta u skladu sa SRT DNŽ
6. Prometna studija, revizija provjera i revizija promet nih pravaca
7. Bonitetna karta tla DNŽ
8. Katastar sportskih građevina DNŽ
9. Studija zaštite od prirodnih i drugih nesreća za DNŽ

Također se uzimaju u obzir niz dokumenata izrađenih na nivou Županije i to:
- Strategija razvoja turizma DNŽ
- Master plan turizma klastera Neretva
- Plan korištenja Obnovljivih izvora energije DNŽ
- Razvoj infrastrukture širokopojasnog pristupa na području Dubrovnika, Neretve i Korčule
- Županijska razvojna strategija
- Master plan prometa FRJD
- Revizija kulturne baštine DNŽ
- Studije EU projekta Baština-pokretač razvoja itd

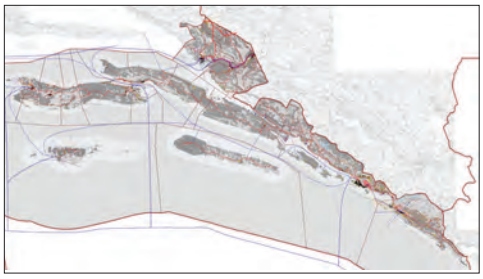

26. ožujka 2015.
donesena je Odluka o sadržaju Strateške studije procjene utjecaja na okoliš IDPPDNŽ; kroz postupak bagatelne nabave odabran je ovlaštenik tj izrađivač Strateške studije.

3. srpnja 2015.
donesena je Odluka o izmjenama i dopunama Odluke o izradi IDPPDNŽ zbog preispitivanja ukinutih zona presudom VUS-a, nakon čega su ponovo poslani zahtjevi za očitovanje javnopravnim tijelima.

U međuvremenu pristupilo se obradi postojećih podataka, izrađene su karte postojećeg stanja, karte konflikata i resursa DNŽ.

28. listopada 2015.
u prostorijama Zavoda održan je 1. radni sastanak na kojem su prisustvovali djelatnici Zavoda (izrađivači Plana), tvrtke Dvokut ECRO d.o.o. (izrađivači strateške studije) i predstavnica Upravnog odjela za zaštitu okoliša i prirode DNŽ i Upravnog odjela za prostorno uređenje i graditeljstvo.
Tema sastanka je bila prezentacija aktivnosti vezanih za izradu ID PPDNŽ te dogovor o aktivnostima potrebnim za provedbu SPUO i koordinaciju s aktivnostima na izradi ID Plana. Dogovoreno je da će se maksimalno pokušati uskladiti koraci izrade ID Plana, a kao prvi rok određen je tjedan 14.-17.12. kada bi se održao 1. neformalni sastanak s članovima Savjetodavnog stručnog povjerenstva. Prije toga dogovoreno je da će UO za prostorno uređenje i gradnju, kao nositelj izrade Plana i provedbe postupka SPUO, imenovati članove Povjerenstva. Tvrtka Dvokut ECRO d.o.o. do tog će roka pripremiti analizu postojećeg stanja i okolišnih problema te metodologiju procjene utjecaja na okoliš koju će prezentirati na sastanku. U nastavku je prikazan prijedlog hodograma aktivnosti koje će biti potrebno provesti u postupku SPUO.

14. prosinca 2015.
donesena je Odluka o imenovanju 13 članova povjerenstva i tajnice.

17. prosinca 2015.
održan je neformalni sastanak Savjetodavnog stručnog povjerenstva s izrađivačem plana i ovlaštenikom - izrađivačem Strateške studije koji su prezentirali analizu postojećeg stanja i okolišnih problema te metodologiju procjene utjecaja na okoliš.

Vanredne djelatnosti

Ministarstvo prostornog uređenja i gradnje, Hrvatski zavod za prostorni razvoj

Pripremni radovi izrade DPPR

Zadatak:
Obrada podataka PPDNŽ i PPUO/G na području DNŽ u sklopu pripremnih radova izrade DPPR
Stupanj realiziranosti: ostvareno
Obrazloženje:
16. travnja 2015.
HZZPR organizirao je sastanak u svezi izrade Državnog plana prostornog razvoja, pripremnih radova tj obrade podataka PPUG/O. Sastanku su prisustvovali Nikola Karaman, Ivan Lukačević-Verenac, Barbara Savin i Marina Oreb.

21. travnja 2015.
HZZPR pripremio je ažurirani upitnik o stanju u zavodima o popunjenosti radnih mjesta, osposobljenosti ljudi i tehničkoj opremljenosti, radi sagledavanja potreba i planiranja budućih aktivnosti u vezi izrade planova po novom Zakonu i Pravilniku o prostornim planovima te za Informacijski sustav prostornog uređenja.

4. svibnja 2015.
na upit HZZPR za očitovanjem u svezi obrade podataka za DNŽ za potrebe izrade DPPR,

14. svibnja 2015.
Zavod je iskazao interes za obradu podataka.

15. srpnja 2015.
potpisan je tripartitni Sporazum između MGIPU, HZZPR i Zavoda o obradi podataka PPDNŽ i PPUO/G na području DNŽ u sklopu pripremnih radova izrade DPPR.

Posao je izvršen u roku, za što je Zavod dobio naknadu za obradu te sredstva za obuku jednog djelatnika u GIS programu.

Izrada stručno analitičkih poslova u sklopu pripremnih radova za izradu Prostornog plana Parka prirode Lastovsko otočje i Prostornog plana Nacionalnog parka Mljet

Zadatak:
Analitički poslovi obrade podataka u sklopu pripremnih radova izrade Prostornog plana Parka prirode Lastovsko otočje i Nacionalnog parka Mljet
Stupanj realiziranosti: u pripremi
Obrazloženje:
19. listopada 2015.
HZZPR dostavio je Zavodu upit o iskazu interesa za izradu analitičkih poslova za izradu PP Park prirode Lastovsko otočje i PP NP Mljet,

9. studenog 2015.
Nakon što je Zavod iskazao interes za izradu, potpisani su Sporazumi i Zavodu su doznačena sredstva kao pomoći.
Posao treba biti obavljen tijekom 2016. godine.

Ministarstvo graditeljstva i prostornog uređenja i HZZPR

15. lipnja 2015. u Splitu
Savjetovanje o nacrtu Strategije prostornog razvoja RH (Stjepko Kovačić, Barbara Savin i Marina Oreb).

13. srpnja 2015.
Nacrt prijedloga Strategije prostornog razvoja RH, davanje mišljenja.

7. prosinca 2015.
Prvi godišnji sastanak ravnatelja zavoda za prostorno uređenje županija i Grada Zagreba (Marina Oreb)

Ministarstvo zaštite okoliša i prirode

22. travnja 2015. u Zagrebu
Sastanak Nacionalnog odbora za izradu Strategije upravljanja morskim okolišem i obalnim područjem Republike Hrvatske (Stjepko Kovačić)

27. travnja 2015. u Splitu
Sastanak Nacionalnog odbora za izradu Strategije upravljanja morskim okolišem i obalnim područjem Republike Hrvatske (Stjepko Kovačić)

15. listopada 2015. u Dubrovniku
Radionica Priprema nacrta prijedloga Plana gospodarenja otpadom RH i Strateške studije utjecaja na okoliš nacrta prijedloga Plana gospodarenja otpadom RH (Stjepko Kovačić)

15. listopada 2015. u Dubrovniku
Predstavnici Zavoda za prostorno uređenje DNŽ sudjelovali su u radu II. radionice izrade Strategije upravljanja morskim okolišom i obalnim područjem u organizaciji Ministarstva zaštite okoliša i prirode, u Kampusu Sveučilišta u Dubrovniku.

21.-22. listopad 2015. u Šibeniku
U okviru aktivnosti izrade Strategije upravljanja morskim okolišem i obalnim područjem koje MZOIP, izrađuje u suradnji s UNEP/MAP-om i PAP/RAC-om iz Splita održan je 7. sastanak Nacionalnog odbora na izradi i provedbi Strategije u Šibeniku u kojem su sudjelovali i predstavnici Dubrovačko-neretvanske županije: Zavoda za prostorno uređenje, Upravnog odjela za zaštitu okoliša i prirode i Zavoda za javno zdravstvo.

Ministarstvo pomorstva, prometa i infrastrukture

22. srpnja 2015.
Očitovanje na Strategiju razvoja prometa RH
U komunikaciji sa Županom i Upravnim tijelima Županije izrađeno je očitovanje na Strategiju u postupku savjetovanja s javnošću i poslano e-mailom Ministarstvu na razmatranje.

28. kolovoza 2015. u Zagrebu
Sastanak u svezi određivanja sadržaja Strateške studije Strategije prometnog razvoja RH 2016-2030 prisustvovanje sastnaku i davanje mišljenje.

Ministarstvo regionalnog razvoja i fondova Europske unije

15. prosinca 2015. u Šibeniku
Strategija regionalnog razvoja Republike Hrvatske, sudjelovanje u SWOT analizi provedenoj za dionike iz četiri dalmatinske županije.

Ministarstvo kulture

Ispunjen upitnik o implementaciji EU Konvencije o krajobrazima.

Župan Dubrovačko-neretvanske županije

12. - 15. listopada 2016. u Bruxelles-u
Delegacija Zavoda za prostorno uređenje Dubrovačko-neretvanske županije s predstavnicima Županije, gradova i općina te županijskih ustanova bila je u studijskom posjetu Bruxelles-u i institucijama EU. (Predstavničkom uredu DNŽ, Odboru regija EU, EU parlamentu, Stalnom predstavništvu RH pri EU, te veleposlanstvu RH pri Kraljevini Belgiji.
Nadasve sadržajan i poučan program studijskog posjeta doprinijet će u daljem radu Zavoda kroz praćenje rada institucija na najvišem nivou u EU i privlačenje projekata vezanih uz prostorno planiranje, urbanizam te zaštitu okoliša.

29. listopada 2015. u Dubrovniku
Predstavnici zajedničke monitoring misije UNESCO-a i ICOMOS-a Sidorenko, Hassel i Šešum susreli su se s predstavnicima Grada Dubrovnika, Ministarstva kulture, DNŽ i udruga civilnog društva u Zavodu za obnovu. Predstavljena je HIA za gradnju na Srđu Zavoda za arhitekturu iz Zagreba te Studija kruzing turizma Sveučilišta u Dubrovniku.
Kao predstavnik DNŽ-a sastanku je prisustvovala i uzela učešća u raspravi Marina Oreb.

16. prosinca 2015. Dubrovnik
Program: Partnersko vijeće Razvojne strategije DNŽ
Nositelj: DNŽ
Odlukom župana Nikole Dobroslavića, a na temelju odredbi Zakona o regionalnom razvoju Republike Hrvatske i Uredbe Vlade Republike Hrvatske o osnivanju, sastavu, djelokrugu i načinu rada partnerskih vijeća, 11. prosinca 2015. održana je konstituirajuća sjednica Partnerskog vijeća Dubrovačko-neretvanske županije.

17. prosinca 2015.
Tripartitni sastanak o prometnim i infrastrukturnim projektima u DNŽ
Župan sa suradnicima održao je radni sastanak s pomoćnikom ministra pomorstva, prometa i infrastrukture Lukom Vuletićem i suradnicima te delegacijom Hrvatskih cesta na čelu s direktorom sektora za EU projekte i programe Borisom Majićem, na temu prometnih i infrastrukturnih projekata u Dubrovačko-neretvanskoj županiji.

Upravni odjeli DNŽ

Upravni odjel za turizam, pomorstvo, poduzetništvo i energetiku

Regionalni program uređenja i upravljanja morskim plažama DNŽ
Zavod sudjelovao u izradi i donošenju predmetnog Programa (Marina Oreb član projektnog tima) - dokumenat usvojen na Županijskoj skupštini 2015.

Upravni odjel za obrazovanje, kulturu, znanost i sport

Nova Turističko - ugostiteljska škola
Zavod aktivno sudjeluje na postizanju uvjeta za provedbu arhitektonsko-urbanističkog natječaja za lokaciju na kojoj je planirana izgradnja turističko-ugostiteljske škole u Lapadu.

Upravni odjel za komunalne poslove, promet i veze

Master plan prometa Funkcionalne regije južna Dalmacija
Zavod je partner u projektu, a Stjepko Kovačić i Marina Oreb član projektnog tima i Radne skupine
U 2015. godini surađivali na nacrtu projektnog zadatka (TOR) za izradu Master plana i Strateške studije za ocjenu utjecaja Plana na okoliš, ugradili obvezu izrade HIA-e za svjetsku baštinu. U 2015. odabran je izrađivač Plana, SPUO i HIA-e i započele su pripremne radnje.

Upravni odjel za zaštitu okoliša

Izvješće o stanju okoliša DNŽ, 13. studenog, davanje mišljenje (Stjepko Kovačić)

RRA DUNEA

Županijska razvojna strategija 2015-2020.
Zavod član u radnoj skupini za infrastrukturu (Kovačić, Oreb, Savin i Taslaman)
Sudjelovanje na radionicama radne skupine, dostava podataka, sudjelovanje u SWOT analizi i utvrđivanju strateških ciljeva, prioriteta i mjera.
30. lipnja 2015. - Prva radionica radne skupine
28. kolovoza 2015. - Druga radionica
04. studenog 2015. - Treća radionica
10. prosinca 2015. - Četvrta radionica

24. i 25.9.2015. u Dubrovniku
Na inicijativu i zamolbu RRA DUNEA predstavnici Zavoda sudjelovli su na dvodnevnoj radionici „Winning by twinning“ – najbolje prakse upravljanja vodom u urbanim područjima, u organizaciji Zajedničkog istraživačkog centra – servis za znanost Europske komisije, NETWERC H2O – Mreže za vodu europskih regija i gradova i partnera u EU projektu BlueSCities, uz suorganizaciju Regionalne razvojne agencije DUNEA.
Stjepko Kovačić, Barbara Savin i Marina Oreb prezentirali su skupu stanje otpadnih voda na području DNŽ.

Studije utjecaja na okoliš

SUO most kopno - Pelješac s pristupnim cestama
26. listopada 2015.
Stalno Savjetodavno stručno povjerenstvo za ocjenu utjecaja na okoliš za zahvate autocesta i državnih cesta u postupku procjene utjecaja na okoliš za most kopno - Pelješac s pristupnim cestama donijelo je MIŠLJENJE o prihvatljivosti zahvata za okoliš.

SUO za zahvat Državna cesta DC 414; Dionica: Sparagovići – Doli
15. listopada 2015.
1. sjednica Stalnog savjetodavnog stručnog povjerenstva u Stonu
21. prosinca 2015.
Očitovanje Zavoda na dorađenu Studiju prije početka javne rasprave koja se očekivala u siječnju.

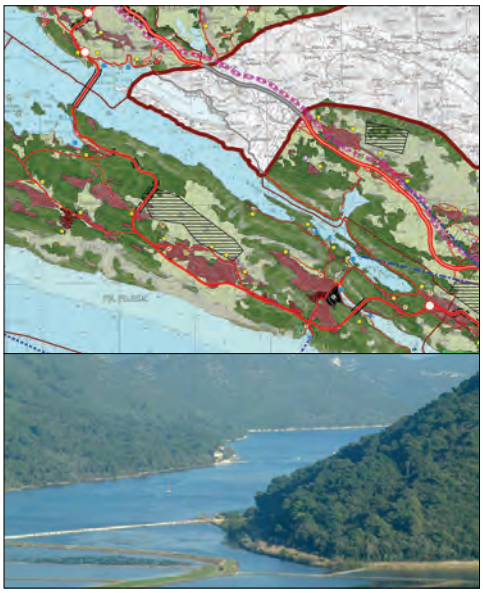

Sudjelovanje djelatnika Zavoda u Stručnim povjerenstvima, radnim skupinama itd

Marina Oreb
- član stalnog avjetodavnog Stručnog povjerenstva za ocjenu utjecaja na okoliš za zahvate autoceste i državne ceste
- član Partnerskog vijeća ŽRS DNŽ
- član Partnerskog vijeća SRT DNŽ
- član Projektnog tima za praćenje izrade Regionalnog programa uređenja i upravljanja morskim plažama na području Dubrovačko-neretvanske županije.
- član Povjerenstva za izradu SPUO ŽRS
- član Projektnog tima i član Radne skupine Master plana prometa FRJD
- Zamjenica predsjednice procjeniteljskog povjerenstva DNŽ
- Član procjeniteljskog povjerenstva Grada Dubrovnika

Stjepko Kovačić
- član Povjerenstva za navodnjavanje - provedbu NAP NAV DNŽ
- Član Povjerenstva za SPUO Plana korištenja OIE na području DNŽ
- član Nacionalnog odbora za izradu Strategije upravljanja morskim okolišem i obalnim područjem RH
- član Projektnog tima i član Radne skupine Master plana prometa FRJD

Izmjene i dopune Prostornog plana uređenja Grada Ploča

Zadatak:
Izrada redovitih IDPPUG Ploča..
Stupanj realiziranosti: u tijeku
Obrazloženje:
Tijekom 2015. godine izrađivan je Nacrt prijedloga Plana, održani su sastanci u Pločama i Dubrovniku s predstavnicima Grada i tvrtke GISPLAN, suradnika u izradi Plana. Postignut je dogovor s nadležnim katastarskim uredum u svezi uklapanja u digitalni ortofoto građevinskih područja Grada Ploče zbog nepreciznih katastarskih planova. Obrađivane su primjedbe i zahtjevi institucija, javnopravnih tijela, Mjesnih odbora, građana i Grada.
U prosincu 2015. izrađena je Odluka o Izmjenama i dopunama Odluke o izradi IDPPUG Ploča i donesena na Gradskom vijeću (Službenom glasniku Grada Ploča, broj 8/15.).
Izrađeno je Izvješće o prethodnoj raspravi i Nacrt prijedloga IDPPUG Ploča, te je utvrđen Prijedlog Plana i upućen na Javnu raspravu od 14. 28. siječnja 2016.

SLUŽBENI GLASNIK
GRADA PLOČA

Godina XXIII Broj 8/2015. | Ploče, 28. prosinca 2015. godine

196

Na temelju članka 188. Zakona o prostornom uređenju ("Narodne novine", broj 153/13.), članaka 26. i 78. Zakona o prostornom uređenju i gradnji ("Narodne novine", broj 76/07, 38/09., 55/11., 90/11., 50/12. i 55/12.) i članka 24. Statuta Grada Ploča (Službeni glasnik Grada Ploča, broj 14/09,03/12 i 01/13) Gradsko vijeće Grada Ploča na 20. sjednici održanoj 10. prosinca 2015. godine donijelo je

ODLUKU
o Izmjenama i dopunama
Odluke o izradi Izmjena i dopuna
Prostornog plana uređenja Grada Ploča

Članak 1.

Donosi se Odluka o Izmjenama i dopunama Odluke o izradi Izmjena i dopuna Prostornog plana uređenja Grada Ploča („Službeni glasnik Grada Ploča", br. 1/11.).

Članak 3.

U članku 6. Odluke o izradi IDPPUG Ploča

- u stavku 1. iza broja službenog glasnika 7/07. dodaju se slijedeći brojevi službenih glasnika „2/08.- isp., 4/11.-isp., 7/12. i 7/15.-isp."
- u stavku 2. alineji 3. umjesto riječi „Mjesnog odbora Rogotin i Komin" stavljaju se riječi „Grada Ploče".

Članak 4.

U članku 8. Odluke o izradi IDPPUG Ploča

- točka 2. mijenja se tako da sada glasi:
  - „Usklađenje tekstualnog i grafičkog dijela Plana s Prostornim planom Dubrovačko-neretvanske Županije („Službeni glasnik DNŽ", broj 6/03.,3/05.-uskl., 3/06*, 7/10., 4/12.-isp., 9/13. i 2/15.-uskl.); * - Presuda Visokog upravnog suda RH Broj: Usoz-96/2012-8 od 28.11.2014., „Narodne novine", broj 10/15. od 28.1.2015.)",
- točka 5.briše se,
- točka 6. mijenja se tako da sada glasi:
  - „Izmjene u grafičkom i tekstualnom dijelu plana - Odredbi za provođenje s obzirom na usklađenje

IZMJENE I DOPUNE
PROSTORNOG PLANA UREĐENJA GRADA PLOČA
Nacrt prijedloga plana

IZVJEŠĆE O PRETHODNOJ RASPRAVI

GRAD PLOČE

Knjiga 1

ZAVOD ZA PROSTORNO UREĐENJE DUBROVAČKO-NERETVANSKE ŽUPANIJE

Dubrovnik, prosinac 2015.

Izvješće o stanju u prostoru Općine Dubrovačko primorje 2011.-2015.

Zadatak:
Izrada Izvješća o stanju u prostoru Općinne Dubrovačko primorje.
Stupanj realiziranosti: ostvareno
Obrazloženje:
Na upit Načelnika Općine, suglasnost Župana i odluke Upravnog vijeća Zavod je izradio Izvješće koje je doneseno na Općinskom vijeću i objavljeno u Službenom glasniku DNŽ, broj 12/15.

ISSN: 1330-6087
SLUŽBENI GLASNIK
DUBROVAČKO-NERETVANSKE ŽUPANIJE

Broj 12, godina XXII. Dubrovnik, 31. prosinca 2015. godine
Uprava i uredništvo: Gundulićeva poljana 1, tel: 351-416 /list izlazi po potrebi/

S A D R Z A J

ŽUPANIJSKA SKUPŠTINA

232. **Odluka** o produženju valećih ugovora o zakupu prava lova u zajedničkim otvorenim lovištima Dubrovačko-neretvanske Županije 1061
233. **Odluka** o produženju trajanja Razvojne strategije Dubrovačko-neretvanske županije 2011.-2013. 1062
234. **Odluka** o prihvaćanju Društvenog ugovora o osnivanju trgovačkog društva Ostrea Edulis d.o.o. za istraživanje i razvoj 1062
235. **Odluka** o izmjeni i dopuni Odluke o imenovanju doktora medicine (mrtvozornika) ovlaštenih za utvrđivanje vremena i uzroka smrti građana umrlih izvan zdravstvene ustanove za područje Dubrovačko-neretvanske županije 1063
236. **Odluka** o prihvaćanju Plana davanja koncesija u 2016. godini 1063
237. **Odluka** o dodjeli koncesije za posebnu upotrebu pomorskog dobra Sveučilišta u Dubrovniku 1064
238. **Odluka** o izmjenama i dopunama Odluke o osnivanju Županijske Lučke uprave Vela Luka za luke Županijskog i lokalnog značaja 1065
239. **Zaključak** o prihvaćanju Izvješća o realiziranim kreditnim programima za 2015. godinu 1068
240. **Zaključak** o poticanju korištenja obnovljivih izvora energije u kućanstvima Dubrovačko-neretvanske županije za 2015. godinu 1068
241. **Zaključak** o davanju suglasnosti na statute osnovnih škola kojima je Dubrovačko-neretvanska županija osnivač 1069
242. **Zaključak** o davanju suglasnosti na statute srednjih škola i učeničkih domova kojima je Dubrovačko-neretvanska županija osnivač 1069
243. **Zaključak** o prihvaćanju Plana zaštite i spašavanja i Plana civilne zaštite Dubrovačko-neretvanske županije 1070
244. **Zaključak** o prihvaćanju Izvješća o ispravnosti vode za piće u Dubrovačko-neretvanskoj županiji za 2014. godinu 1070
245. **Zaključak** o davanju suglasnosti za gradnju Odjela za mentalno zdravlje Zavoda za javno zdravstvo Dubrovačko-neretvanske županije 1071
246. **Zaključak** o prihvaćanju Izvješća o organizaciji i sufinanciranju dodatnih medicinskih timova u turističkoj sezoni 2015. godine u Dubrovačko-neretvanskoj županiji 1071
247. **Rješenje** o imenovanju sudaca porotnika Općinskog suda u Dubrovniku 1072
248. **Rješenje** o izmjenama i dopunama Rješenja o izboru predsjednika i članova Odbora za komunalne djelatnosti 1072
249. **Program rada** Županijske skupštine Dubrovačko-neretvanske županije za 2016. godinu 1072

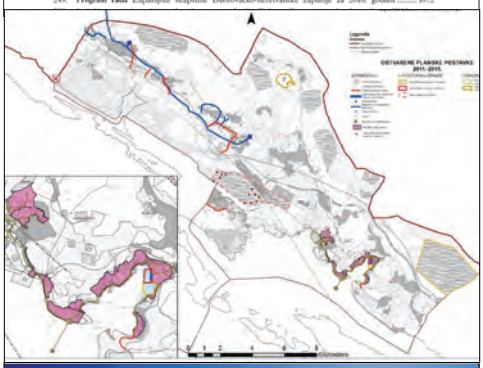

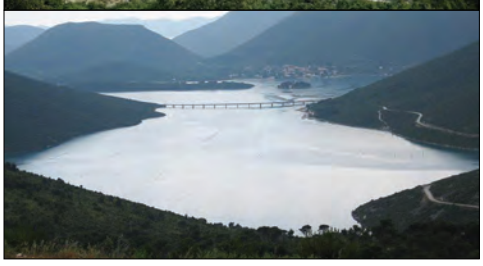

EU projekti
BAŠTINA - POKRETAČ RAZVOJA

Baština – Pokretač razvoja
Zajedničke prekogranične aktivnosti u primjeni novih metodologija na zaštiti i upravljanju prirodnom i kulturnom baštinom na području Dubrovnika i Boke Kotorske
Projekt se provodio u okviru Programa prekogranične suradnje između Hrvatske i Crne Gore, u sklopu Komponente II. Instrumenta predpristupne podrške EU (IPA), mjere 1.1. Zajedničke aktivnosti u primjeni novih metodologija u zaštiti i upravljanju prirodnom i kulturnom baštinom
Projekt je trajao 23 mjeseca, od ožujka 2013. do veljače 2015.
Ukupan proračun projekta bio je 554.983,26 € ili 4.214.542,88 Kn (cca 4,2 miliona kuna), od toga 293.945,05 € Crna Gora ili 2.232.218,71 Kn (cca 2,2 miliona kuna), a 261.038,21 € Hrvatska ili 1.982.324,17 Kn (cca 2,0 miliona kuna).
Opći cilj projekta bio je doprinos uspostavljanju suradnje između institucija za zaštitu prirodne i kulturne baštine u Hrvatskoj i Crnoj Gori, kroz zajedničke programe, edukaciju, prenošenje znanja i aktivnosti na podizanju razine svijesti.
Vodeći partneri bili su Opština Tivat, Crna Gora (kao funkcionalni vodeći partner) i Zavod za prostorno uređenje Dubrovačko-neretvanske županije, Hrvatska.
Partneri s hrvatske strane bili su DUNEA - Regionalna razvojna agencija DNŽ i Javna ustanova za upravljanje zaštićenim prirodnim vrijednostima na području Dubrovačko-neretvanske županije.
Partneri s crnogorske strane bili su EXPEDITIO Centar za održivi prostorni razvoj, Kotor i Kulturno-zavičajno udruženje Napredak Gornja Lastva, Tivat.
Suradnici u projektu bili su Konzervatorski odjel u Dubrovniku, Hrvatska sekcija ECOVAST-a, Europskog vijeća za sela i male gradove iz Zagreba i Ustanova Centar za Regionalne aktivnosti programa prioritetnih akcija iz Splita i Uprava za zaštitu kulturnih dobara Crne Gore, Ministarstvo održivog razvoja i turizma Crne Gore, SEE Heritage mreža i Mreža za nasljeđe Jugoistočne Evrope.
Specifični ciljevi projekta bili su unapređenje suradnje i umrežavanje zainteresiranih strana na polju zaštite, planiranja i upravljanja prirodnom i kulturnom baštinom, kroz zajedničke aktivnosti na primjeni novih metodologija, povećanje profesionalnog znanja, te povećanje svijesti građana o tome kako se baština može koristiti kao pokretač razvoja.

Informacije o projektu su na stranicama
www.bastina.eu i www.zzpudnz.hr

12. siječnja 2015. u Dubrovniku
Drugi sastanak radne grupe za Priručnik.

12. siječnja 2015. u Dubrovniku
Drugi sastanak radne grupe za mapu i brošuru i osmi sastanak Upravnog odbora.

14. siječnja 2015. u Dubrovniku
Silvana Taslaman prisustvovala je Radionici za pripremu završnog izvještaja za IPA prekogranični program Hrvatska – crna Gora 2007.-2013. održanoj u Dubrovniku, a koju je organizirala Agencije za regionalni razvoj RH i Zajedničko tehničko tajništvo iz Crne Gore.

28. siječnja 2015. u Dubrovniku
U prostorima Studentskog teatra Lero u Lazaretima održan je 5. događaj kampanje DANI KRAJOLIKA - Promocija brošure i karte prekograničnog područja Dubrovačko-neretvanske županije i Boke Kotorske - KRAJODRAZI.

6. veljače 2015.

ZAVRŠNA KONFERENCIJA PROJEKTA "BAŠTINA-POKRETAČ RAZVOJA"

U velikom amfiteatru Sveučilišta u Dubrovniku održana je Završna konferenciju projekta "Baština - pokretač razvoja". Između ostalih sadržaja koji su bili prezentirani, istaknule su se izrađene Studije za područje Dubrovnika i Vrmca, te zajednički izrađen Priručnik o zaštiti, planiranju i upravljanju baštinom. Za potrebe projekta izrađen je i video uradak koji na autorski način predstavlja suštinu provedenog projekta.

Završnu konferenciju otvorila je zamjenica Župana gđa Marija Vučković, a skupu su prisustvovali partneri iz Crne Gore te predsjednica Udruženja hrvatskih arhitekata Sonja Cvjetko Jerković..

10. veljače 2015. u Dubrovniku
Projekt monitoring posjeta od strane Dragana Đurišića iz Zajedničkog tehničkog tajništva iz Crne Gore

13. ožujka 2015. u Dubrovniku
posjeta evaluatora projekta Predraga Jankovića iz Crne Gore

28. veljače 2015. u Dubrovniku, DuTV
Ravnateljica Zavoda za prostorno uređenje Dubrovačko-neretvanske županije Marina Oreb gostovala je u emisji Dubrovačke televizije "Zrcalo". U razgovoru s voditeljem Vidom Bogdanovićem raspravljalo se o trendovima u prostornom planiranju, problemima zaštite krajolika na području Hrvatske, kao i tijeku, ostvarenim ciljevima i postignućima projekta "Baština - pokretač razvoja".

2. ožujka 2015. na HRT, radio postaja Dubrovnik
Iako je projekt Baština - pokretač razvoja službeno završio on je i dalje, itekako, aktulan i aktivan. Urednica emisije "Dubrovačka baština" Maja Nodari govori o rezultatima koje je projekt ostavio iza sebe.

24. ožujka 2015. u Tivtu
Promocija Krajodraza u galeriji Buća u Tivtu.

30. ožujka 2015. u Kotoru
Marina Oreb, Stjepko Kovačić i Barbara Savin prisutvovali su Radnom sastanku o izradi HIA za plan prometa u Boki Kotorskoj. Na sastanku su bili predstavnici Ministarstva kulture CG, Grada Kotora, nevladinih udruga, te eksperti Katri Lisitzin i Michael Kloos.

7. svibnja 2015. u Rijeci
U Mramornoj dvorani Pomorskog i povijesnog muzeja Hrvatskog Primorja u Rijeci održana je središnja svečanost 30. Obljetnice Javne ustanove Zavoda za prostorno uređenje Primorsko-goranske županije kojoj su prisustvovali i predstavnici Zavoda za prostorno uređenje Dubrovačko-neretvanske županije.

8. svibnja 2015. u Kuni Pelješkoj
Predstavljanje mape i brošure "Krajodazi" u organizaciji lokalne zajednice na inicijativu jednog od urednika brošure. Maša Čekića.

5. studenog 2015. u Dubrovniku
Predstavljanje časopisa Dubrovnik 2. u kojem je izašao osvrt Davora Mojaša na brošuru Krajodrazi. O njima piše da je to knjiga koja sadržava dio tragova što su ih mnogi literati i putopisci zapisali ili naslikali sjedinjujući graditeljsko, književno i likovno nasljeđe kulturnog pejzaža/krajolika od Neretve do nakraj Boke.

01. lipnja 2015. u Zgrebu

Simpozij i panel rasprava - Baštinski sustavi i prostorno planiranje u muzeju Mimara.

Na inicijativu i u suradnji s Odborom za krajobraznu arhitekturu Hrvatske komore arhitekata Zavod za prostorno uređenje predstavio je na simpoziju rezultate EU projekta IPA prekogranične suradnje Hrvatska – Crna Gora "Baština - pokretač razvoja" Zajedničke prekogranične aktivnosti u primjeni novih metodologija na zaštiti i upravljanju prirodnom i kulturnom baštinom na području Dubrovnika i Boke Kotorske.

Inicijativa je proizašla iz profesionalnog interesa Odbora za krajobraznu arhitekturu da stručnoj javnosti predstavi rezultate Projekta te otvori stručnu raspravu i dijalog o danas vrlo aktualnoj temi vrjednovanja krajobraza koja je iscrpno istražena u okviru projekta.
Također se želila promovirati EU povelja o prostornom planiranju i Procjena utjecaja na kulturnu baštinu za znamenitosti svjetske baštine tzv. HIA.

Skup je otvorio Župan DNŽ gosp. Nikola Dobroslavić, a pored izlaganja stručnjaka, izrađivača pojedinih studija održana je i Panel rasprava koja je trebala dati stručni komentar rezultata projekta.

Na skupu su prezentirane sve studije te izložb, brošure, priručnik i promotivni materijali.

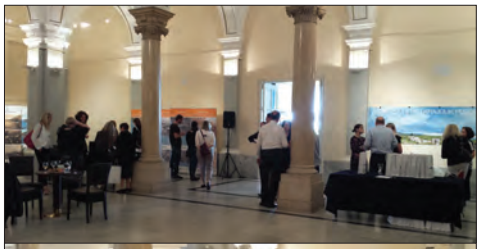

REZULTATI PROJEKTA

Kroz projekt bile su predviđene i u velikoj mjeri su i ostvarene slijedeće aktivnosti te su dobiveni slijedeći rezulatati:

- Poboljšan je kapacitet institucija i organizacija u prekograničnom području Hrvatske i Crne Gore organiziranjem obuka o novim metodologijama zaštite, planiranja i upravljanja kulturnom i prirodnom baštinom ...
- Održana je radionica o procjeni kulturnog krajobraza za stručnjake koji se bave prirodnom i kulturnom baštinom,
- Održana su predavanja i radionica o GIS sustavu za analizu krajobraza za partnere i suradnike na projektu,
- Održana je radionica za sve institucije, upravu i udruge koje se bave baštinom o postupku HIA-e za koju smo saznali tijekom projekta na radionici o procjeni krajobraza u Gornjoj Lastvi,
- Provedeno je studijsko putovanje u Francusku radi upoznavanja dobrih primjera zaštite i upravljanja prirodnom i kulturnom baštinom,
- Održana je prezentacija o EU i međunarodnim standardima i novim metodologijama za zaštitu i upravljanje kulturnom i prirodnom baštinom (Eu konvencija o krajobrazima, Faro konvencija, Ljubljanski proces, itd)
- Proveden je participacijski proces kroz kampanju, niz radionica, fokus grupa, interview-a te on line upitnika o sudjelovanju zainteresiranih strana u procesu zaštite, planiranja i upravljanja kulturnom i prirodnom baštinom.

- Izrađene su zajednički razvijene studije i utvrđene smjernice za unapređenje zakonskog okvira, ekonomsku valorizaciju i efikasniju zaštitu i upravljanje kulturnim i prirodnim resursima u prekograničnom području:
  - Komparativna analiza zakonskog okvira na polju zaštite i upravljanja prirodnog i kulturnog krajolika Hrvatske s preporukama;
  - Analiza katastra Dubrovnika 19. stoljeća s transkripcijom upisnika katastarskih čestica te izra dentifikacija i valorizacija prirodne i graditeljske baštine područja Dubrovnika u prostornom kontekstu;
  - Identifikacija i valorizacija prirodnog i kulturnog krajobraza na pilot području Dubrovnika;
  - Utjecaj promjene autentičnog kulturnog krajobraza Grada Dubrovnika kao važnog elementa identitetskog sustava na brand i imidž Grada te na uspješnost turističke destinacije i
  - Sociološka studija i provedba participativnog procesa u zaštiti i upravljanju kulturnim i prirodnim vrijednostima.

- Provedena je kampanja Dani krajolika kojom se je pojam krajolika, njegove vrijednosti, zaštite i upravljanja približio stručnoj i općoj javnosti na različite načine kroz implementaciju 10 događaja i to 5 Hrvatskoj i 5 u Crnoj Gori ... održavanjem simpozija, izložbi, promocija, koncerata i slično...
  - izložba „Krajolik Dubrovnika" (upućen poziv građanima Dubrovnika da pošalju za izložbu fotografije krajolika koji ih ne ostavljaju ravnodušnim s pozitivnog odnosno negativnog aspekta);
  - izložba „Storm Chasers" (lokalni, ali svjetski poznati „Lovci na oluje" prikazuju krajolike Dubrovnika u ekstremnim uvjetima);
  - simpozij „Budućnost povijesnog urbanog krajolika Grada Dubrovnika, dobra svjetske baštine (UNESCO) – nove metodologije urbane konzervacije u kontekstu upravljanja prostornim razvojem", na kojem su prezentirane izrađene studije u okviru projekta, a izrađen je katalog sažetaka Studija;
  - izložba "Krajolik – pozornica života" (lokalni, ali prvi dubrovački fotograf sa statusom Artist - AFIAP, Međunarodnog fotografskog udruženja sa sjedištem u Bernu. Na izložbi su pedstavljene samo dvije fotografije, ali najveće do sada izložene u Hrvatskoj i to gigapan Rijeke Dubrovačke s Golubovog kamena kao novi rekord sa 11,23 gigapixela ali, zbog tehničkih datosti i nemogućnosti, u umanjenoj verziji sa, "samo" 6,25 gigapixela u format 11 x 2,80m i umanjena verzija panoramske fotografije Pogled na Dubrovnik s Lokruma 9 x 1,10m sa 6,14 gigapixela 224078x27399 odnosno u izvorniku 79,04 metra x 9,66 metara i
  - Brošura i karta „Krajodrazi" (Dubrovačko-neretvanska županija i Boka Kotorska prikazane kroz izbor umjetničkih tj literarnih i likovnih/fotografskih djela poznatih domaćih i stranih autora. Ukupnost materijalne i nematerijalne, prirodne i ljudskim duhom stvorene baštine koja sačinjava ukupni krajolik)

- Organizirana je Završna konferencija Projekta na kojoj je predstavljen
  - video „Baština-pokretač razvoja" (tijekom provedbe projekta izrađen je video koji prikazuje problematiku koja se obrađuje kroz projekt);
  - izložba „Komparacije 1895 vs 2014" (fotografije iz 19. stoljeća Thiarda de Laforesta poslužile su kao predložak za fotografije Željka Šoletića iz 2014. kao izvor praćenja stanja u prostoru);
  - Priručnik o zaštiti, planiranju i upravljanju baštinom, Lekcije iz projekta „Baština-pokretač razvoja" (Priručnik sažima iskustvo i znanje stečeno tijekom projekta »Baština - pokretač razvoja«, s ciljem unapređenja pitanja baštine, prvenstveno u regijama Dubrovnika i Boke Kotorske, ali isto tako na drugim područjima Hrvatske i Crne Gore.
  - Primarna ciljna publika ovog priručnika su lokalne, regionalne i državne javne institucije koje se bave zaštitom kulturne i prirodne baštine, planiranjem i upravljanjem. Nadalje, priručnik bi mogao biti zanimljiv ekspertima koji se bave zaštitom kulturne i prirodne baštine, planiranjem i upravljanjem, kao i organizacijama civilnog društva koje su aktivne na ovom polju, te posljednje, a ne manje važno, priručnik bi bio dragocjen za predstavnike na lokalnoj, regionalnoj i nacionalnoj razini te odgovorne vladine urede na svim razinama.
  - Smjernice i preporuke za valorizaciju, zaštitu i upravljanje baštinom (za implementaciju u prostorno-plansku dokumentaciju).

- Dodatni rezultati projekta su:
  - prijevod smjernica o HIA-i, ICOMOS;
  - prijevod EU povelje o prostornom planiranju;
  - prijevod smjernica za implementaciju EU konvencije o krajobrazima;
  - web portal, facebook stranica i PR materijali koji promoviraju rezultate projekta i šire znanje o prirodnoj i kulturnoj baštini područja Dubrovnika i Boke Kotorske;
  - obučena dva novinara s prekograničnog područja koja su pratila projekt i usvojili nova znanja o krajolicima i o baštini uopće ...
  - unaprijeđena participacija zainteresiranih strana u pilot područjima Dubrovnika i Boke Kotorske koja vodi boljoj zaštiti i upravljanju kulturnim i prirodnim resursima.

Sve navedeno može se kronološki pratiti na web stranici www.zzpudnz.hr pod EU projekti: Baština-pokretač razvoja, na web stranici projekta www.bastina.eu te na facebook stranici "Baština – pokretač razvoja".

Voditeljica projekta: **mr.sc. Marina Oreb**
Pomoćnica voditeljice projekta: **Barbara Savin, dipl.ing.arh.**
Koordinator projekta: **Stjepko Kovačić, dipl.ing.građ.**
Administrativno-financijski koordinator: **Silvana Taslaman, ing.građ.**
Projektni tim Zavoda: **Nikola Karaman, Ivan Lukačević Verenac, Jelena Dadić, Hrvoje Glavor, Daniel Jokić, Sanja Šaut, Marina Stenek ...**

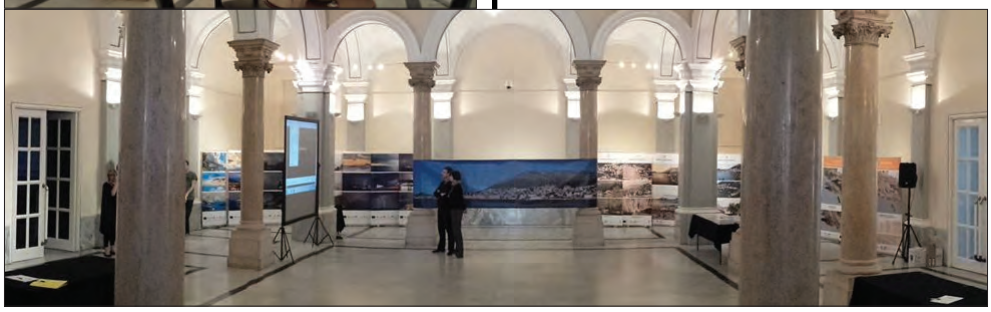

10. veljače do 17. srpnja 2015. u Dubrovniku
Izrada Završnog izvješća projekta (Silvana Taslaman).

17. srpnja 2015. u Dubrovniku
Terenska kontrola od strane Agencije za regionalni razvoj RH u svrhu kontrole (OTSC) projekta "Heritage", a prije završnog plaćanja.

15. listopada 2015. u Zagrebu
Odobreno Završno izvješće Projekta te utvrđen iznos treće, završne uplate financiranja od strane Agencije za regionalni razvoj u iznosu od 37 458,78 EUR.

1. rujna 2015.
Projekt „Baština – pokretač razvoja" prijavljen je u okviru Javnog poziva za dodjelu sredstava fonda za sufinanciranje provedbe EU projekata na regionalnoj i lokalnoj razini za 2015. godinu objavljenog od strane Ministarstva regionalnog razvoja i fondova Europske unije.
Iznos koji smo zatražili za sufinanciranje 77.137,29 HRK nam je odobren.

9. prosinca 2015.
Donesena je Odluka o odobravanju sredstava za sufinanciranje EU projekta „Baština – pokretač razvoja" od strane Ministarstva regionalnog razvoja i fondova Europske unije.

13. listopada 2015. u Dubrovniku
Svečana konferencija povodom dodjele bespovratnih sredstava Europske unije izabranim projektnim prijedlozima dostavljenim u sklopu Trećeg poziva na dostavu projektnih prijedloga u okviru IPA programa prekogranične suradnje Hrvatska-Crna Gora, 2007-2013 u organizaciji Ministarstva regionalnog razvoja i fondova Europske unije Republike Hrvatske i Ministarstva vanjskih poslova i evropskih integracija Crne Gore.

1. i 2.10.2015. u Andori
Na 16. Sastanku radionice Vijeća Europe za provedbu Europske konvencije o krajoliku godine održan je sastanak Vijeća Europe s radnim nazivom "Pejzaž i prekogranična suradnja - Krajolik ne poznaje granice". Prvi dan, 1. listopada 2015. u okviru druge radionice „Točkasti krajolici, linije koje razdvajaju, linije koje vežu", predstavnica Crne Gore predstavila je prekogranični krajobrazni projekt Hrvatske (Dubrovnik) i Crne Gore, rezultate EU projekta "Baština-pokretač razvoja" kao izvještaj o implementaciji Europske konvencije o krajolicima u Hrvatskoj.

22. i 23.10.2015. u Zagrebu
Međunarodni znanstveni skup "Prostorne i razvojne mogućnosti kulturnog nasljeđa" organizirali su AF Sveučilišta u Zagrebu i Razred za likovne umjetnosti HAZU. Skup je dio aktivnosti istraživačkog projekta Heritage Urbanism - 2032 HERU / Urbanizam nasljeđa - urbanistički i prostorni modeli za oživljavanje i unapređenje kulturnog nasljeđa koji financira Hrvatska zaklada za znanost.
Na skupu od publiciranih 150 radova prezentiran je 51 rad, a među njima i rad Barbare Savin "Suvremene metode zaštite urbanog krajolika: osnova za integralno planiranje, primjer grada Dubrovnika".

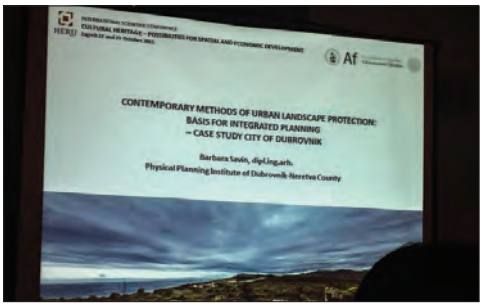

3.11.2015. u Zagrebu u muzeju Mimara
Okrugli stol DANI EUROPSKE BAŠTINE 2015.
U organizaciji Ministarstva kulture održana je prezentacija knjige Dr.sc. Biserke Bilušić Dumbović Krajolik kao kulturno nasljeđe - Metode prepoznavanja, vrednovanja i zaštite kulturnih krajolika Hrvatske.
Nakon prezentacije knjige slijedila su izlaganja radova na temu krajolika. Između ostalih radova na skupu je predstavljen i rad "Slika Grada - Povijesni krajolik Dubrovnika" koji je prezentirala ravnateljica Zavoda za prostorno uređenje DNŽ mr.sc. Marina Oreb.

SPEEDY

Program: IPA Jadranska prekogranična suradnja 2007-2013
Nositelj: Regija Abruzzo, Italija
Trajanje: 09/2012 – 08/2015
Proračun: € 2.535.000,00 (DUNEA proračun € 250.000,00)
Cilj projekta je razviti i primjenjivati učinkovite procjene utjecaja na okoliš u Jadranskom prostoru.
RRA DUNEA partner je u projektu, a Zavod je izrađivač studije u okviru projekta.

16. ožujka 2015. Zavod je dostavio Izvještaj #4 s opisom napredovanja i izlaznim rezultatima za razdoblje 16. listopada 2014. – 16. ožujka 2015.

27. srpnja 2015. Zavod je dostavio Izvještaj #5 s opisom napredovanja i izlaznim rezultatima za razdoblje od 17. ožujka do 27. srpnja 2015.

27. srpnja 2015. Regionalnoj razvojnoj agenciji DUNEA d.o.o. dostavljen je Finalni izvještaj Zavoda za prostorno uređenje na projektu SPEEDY koji sadržava definiranu metodologiju, prikupljene podatke i sustav upravljanja u sklopu provedbe aktivnosti za Usluge izrade metodologije za prikupljanje i analizu podataka o SEA odredbama i provedbi u zemljama korisnicama projekta.

16. - 19.9.2015. u Novom Vinodolskom
Druga regionalna konferencija o procjeni utjecaja na okoliš HUSZP.
Zavod sa suradnicima je sudjelovao s 3 prezentacije na konferenciji. Naslovi predavanja su:
Nenad Mikulić: Ograničenja u provođenju Strateške procjene utjecaja na okoliš postupaka kroz presjek trenutne prakse u zemljama partnerima SPEEDY projekta;
Marina Stenek: Komparativna analiza provedbe Strateške procjene utjecaja na okoliš postupka u zemljama partnerima SPEEDY projekta i
Marina Oreb: Strateška procjena utjecaja na okoliš i Zavod za prostorno uređenje Dubrovačko-neretvanske županije.

25. i 26. studenog 2015. u Dubrovniku
Partnerskom sastanku u sklopu projekta SPEEDY - u organizaciji DUNEA-e, prisustvovalo je 26 sudionika - partneri iz Italije s vodećim partnerom Regijom Abruzzo, stručnjaci iz DNŽ i Zagreba, partneri iz Srbije, te putem Skype servisa partneri iz Albanije.
Na sastanku se govorilo o uspješnosti provedbe aktivnosti, plana rada te do sada ostvarenih rezultata. Ključan rezultat projekta istaknuta je WEB platforma projekta. Platforma je razvijena kao alat za razmjenu informacija i međudržavnu konzultaciju o aktualnim pitanjima i problemima u postupku provedbe Strateške procjene utjecaja na okoliš (www.speedyproject.eu)

ROOF OF ROCK

Program: IPA Jadranska prekogranična suradnja 2007-2013
Nositelj: Geološki zavod Slovenije (SLO)
Trajanje: 10/2012 – 09/2015
Proračun: € 2.278.133,31 (DUNEA proračun € 143.970,00)

9. prosinca 2015. u Dubrovniku
Na predstavljanju rezultata projekta u Dubrovniku, govorili su predstavnici Geološkog zavoda Slovenije, koji su ujedno i vodeći partner – Matevš Novak i Matija Krivic, Tvrtko Korbar s Hrvatskog geološkog instituta i Franica Miloš ispred DUNEA-e.
Zavod je surađivao na projektu savjetima te prisustvovao predstavljanju projekta i promociji knjige.

HOLISTIC

15. do 17. travnja 2015. u Dubrovniku
Projekt Holistic, sudjelovanje na seminaru IPA and EU Policy Makers' International Seminar. Tema seminara je bila procjena ugroženosti od potresa na području jugoistočne Europe, utjecaj seizmičke aktivnosti na ugroženost građevina, te obnova oštećene spomeničke baštine, (Stjepko Kovačić, Danijel Jokić, Nikola Karaman, Ivan Lukačević Verenac, Sanja Šaut)

DANI JEGULJE U NERETVI

20. studenog 2015 u Opuzenu
Manifestaciju "Dani jegulje u Neretvi" 20. do 22. 2015. organizirala je Udruga 'Maškadur' iz Opuzena, uz DNŽ i RRA DUNEA-u, kao partnere.
Okrugli stol održan je na temu "Očuvanje i unaprjeđenje populacije neretvanske jegulje", uz moderatora prof. dr.sc. Branka Glamuzinu. (Marina Oreb i Barbara Savin)

URBAN PLANNING 4 CITIZENS

IPA I. komponenta – Pomoć u tranziciji i jačanju institucija, Program Europske unije za Hrvatsku
Jačanje potpore organizacija civilnog društva za povećanje transparentnosti i dobrog upravljanja javne uprave u Hrvatskoj

Trajanje projekta: 31.12.2014. – 31.12.2015.
Ukupna vrijednost projekta: 83.151,54 €
Mjesto provedbe: Dubrovačko – neretvanska županija, Grad Zagreb, Zagrebačka županija
Projektni partneri: DEŠA Dubrovnik, Institut za GIS iz Zagreba, Grad Dubrovnik, Opććina jakovlje, Cektra
Suradnici: Zavod za prostorno uređenje DNŽ i EUROGI

18. - 20.5.2015. u Dubrovniku
Predavanje i radionice u sklopu projekta UP4C UP.
Svi djelatnici Zavoda sudjelovali su na predavanjima, a kolege Lukačević-Verenac, Karaman, Glavor, Jokić i Šaut i na radionicama.
11.12.2015. u Zagrebu
Barbara Savin sudjelovala je na Završnoj konferenciji Projekta.

KANDIDAT ZA EU PRIJESTOLNICU KULTURE

11. prosinca 2015. u Dubrovniku (Lazareti)
Predstavnici Zavoda prisustvovali su predavanju predstavnice EXPEDITIA Aleksandre Kapetanović koja je izlagala o baštini kao polju inspiracije za aktivnosti civilnog sektora i uključivanje građana, kroz prezentaciju aktivnosti i projekata svoje organizacije.
Predavanje je održano u sklopu projekta "(O)živjeti baštinu" - "Incubating Heritage", osmišljenog u sklopu kandidature Dubrovnika za Evropsku prijestolnicu kulture 2020. godine.

Stalno stručno usavršavanje

Stalno stručno usavršavanje, sudjelovanje na savjetovanjima, kongresima, konferencijama, seminarima, radionicama i skupovima, suradnja sa sveučilištima, institucijama, međunarodna suradnja.

15. do 17. lipnja 2015. u Zagrebu
Obuka u GIS-u za grupu polaznika isključivo iz županijskih zavoda (Nikola Karaman, Hrvoje Glavor, Daniel Jokić, Sanja Šaut)

27. do 31. srpnja 2015. u Splitu
Ljetna škola fakulteta građevine, arhitekture i geodezije, Sveučilišta u Splitu "Summer school Introduction to GIS with practical application" (Ivan Lukačević-Verenac, Nikola karaman i Daniel Jokić)

22. svibnja 2015.
interaktivna radionica "Praktična primjena modernih tehnoloških rješenja u izradi i provedbi dokumenata prostornog uređenja i gradnje

19. lipnja 2015.
Internetska radionica GDi GISDATA vezana uz aplikaciju Forum, edukaciju za Urbanističku identifikaciju, Visios Standard, Visios Basic i Izvod iz namjene površina (Ivan Lukačević).

11. do 13. studenog 2015. u Zagrebu
Radionica GDi GISDATA "Kartografija pomoću ArcGIS-a i svojstva geo-baza podataka" (Hrvoje Glavor i Sanja Šaut).

3. studenog 2015. u Dubrovniku
Stručni skup Vakumska tehnologija za kanalizacijske sustave prvenstveno za povijesne gradove kao Dubrovnik, (Silvana Taslaman i Stjepko Kovačić)

Suradnja s doktorantima, magistrantima i diplomantima putem razmjene iskustava i literature

31. ožujka 2015. doktorat na AF
dr.sc. I. Tutek, d.i.a.: URBANIZIRANI PEJSAŽ DUBROVNIKA, Transformacija prostora Dubrovačke Republike kao podloga za oblikovanje suvremenog pejsaža

2015., Magisterij na Raymond Lemaire International Centre for Conservation, KU Leuven
mr.sc. D.Kabalin: Konzervacija spomenika i područja - Plan upravljanja Dubrovnika.

rujan, 2015. Završni rad na Agr.fak., Krajobrazna arh.
Mira Medović, dipl.ing.agr. Krajobrazno uređenje ljetnikovca Gučetić-Lazarević u Rijeci dubrovačkoj.

Međunarodna suradnja

2. rujna 2015. u Dubrovniku
Posjet firme Kystplan Norway Zavodu. Na upit turističke agencije i uz dozvolu Župana organiziran je susret s Norveškim urbanističkim uredom koji je poželio prilikom posjeta Dubrovniku saznati nešto o prostornom planiranju u Hrvatskoj.

18. studenog 2015. u Briselu
Hrvoje Butigan, djelatnik DUNEa-e u Uredu u Briselu, nabavio nam je knjigu Gradovi u fokusu, Lamberta von Nistelrooija člana Europskog parlamenta.

Domjenci na kraju godine

21. prosinca 2015. u h. Hilton Imperial
Prigodni Božični domjenak DNŽ

22. prosinca 2015. u h. Adria
Domjenak za djelatnike županije i umirovljenike

6

Aktivnosti (Program rada 2015.)

Planirane, a ostvarene aktivnosti

Zadatak:
Izrada mišljenja na prostorno-plansku dokumentaciju lokalne razine, izdavanje uvjeta u postupku izrade prostorno planske dokumentacije te radna kolegijalna mišljenja na prostorno-plansku dokumentaciju za pojedine jedinice lokalne samouprave.
Stupanj realiziranosti: tekući poslovi, ostvareno u okviru objektivno mogućeg.
Obrazloženje:
Redovna djelatnost Zavoda obuhvaćena je zakonom propisanim aktivnostima koje su tekuće i sporadične zavisno od potreba jedinica lokalne samouprave, te akata na nivou Države koji se donose. Novost je da Zavodi više ne izdaju mišljenje na Konačni prijedlog UPU-a, nego se u tijeku javne rasprave očituju o planskim rješenjima. Utoliko je broj mišljenja manji.
Međutim obveza Zavoda koja proizlazi iz Zakona je kontinuriano održavanje ISPU-a novim planovima koji se izrađuju.

Zadatak:
Izrada Prostornog plana DNŽ.
Stupanj realiziranosti: u tijeku.
Obrazloženje:
Postupak izrade II. CIDPPDNŽ je nastavljen nakon mišljenja resornog minsitarstva i održana je javna rasprava Plana i strateške studije, Postupak izrade III. CIDPPDNŽ je obustavljen jer se nisu stekli uvjeti da se objavi javna rasprava do kraja godine, pa su se te ID priključile redovnim IDPPDNŽ. Planom rada za 2015. godinu planiran je rad na redovitim IDPPDNŽ, na izradi pojedinih studija za potrebe plana, održavanju sastanaka itd. U tijeku godine stupila je na snagu Presuda VUS-a o ukidanju IDPPDNŽ iz 2006. godine, slijedom čega je napravljen autorski pročišćeni tekst te je donesena Odluka o izmjenama i dopunama Odluke o izradi IDPPDNŽ iz 2014. godine. U međuvremenu donesena je odluka o sadržaju SPUO i odabran je ovlašetnik za izradu Strateške studije.

Zadatak:
Izrada zadataka povjerenih od Župana DNŽ i UO DNŽ, a odnosi se na
- izdavanje mišljenja na strategije, programe i planove na razini države,
- sudjelovanju na sastancima iz djelokruga rada Zavoda, te
- uzimanja učešća u radnim skupinama, povjerenstvima, projektnim timovima, na radionicama za strategije, programe i planove kao i projekte na razini županije,
- sudjelovanje u EU projektima koji su u procesu aplikacije, provedbe ili putem radionica i prezentacija
- izradu stručno-analitičkih poslova,
- koordinaciju izdavanja prostorno-planskih podataka i podloga
- koordinaciju GIS podataka

Stupanj realiziranosti: ostvareno u okviru objektivno mogućeg.
Obrazloženje:
Tijekom rada Župan i Upravni odjeli traže različite usluge u vidu izrade kartografskih prikaza, pripreme projektne dokumentacije, sudjelovanja u županijskim projektima, savjeta iz oblasti prostornog planiranje i slično, što Zavod rado obavlja i izlazi u susret.

Planirane, a neostvarene aktivnosti

Zadatak:
Izrada Izvješća o stanju u prostoru DNŽ.
Stupanj realiziranosti: djelimično ostvareno
Obrazloženje:
U 2015. godini završena je izrada Izvješća o stanju u prostoru DNŽ i očekuje se donošenje na Županijskoj skupštini početkom 2016.

Zadatak:
Izrada Izmjena i dopuna Prostornog plana uređenja Grada Ploča.
Stupanj realiziranosti: djelimično ostvareno
Obrazloženje:
Izrada Plana je nastavljena, odrađene su nužne aktivnosti za slijedeću fazu izrade plana, objavljena je javna rasprava.

Neplanirane, a ostvarene aktivnosti

U prvoj polovini 2015. godine aktivnosti zacrtane Poslovnim planom Zavoda za 2014. godinu ostvarile su se u okviru realno mogućeg, međutim bilo je i aktivnosti koje nisu bile planirane, a ostvarene su.
To se odnosi na izradu Izvješća o stanju u prostoru Općine Dubrovačko primorje, prezentaciju EU projekta Baština u Zagrebu, sudjelovanju na nizu radionica i slično.

Može se zaključiti da je Program rada za 2015. godinu realizirao se u okvirima realno mogućim i to više od 90% planiranih aktivnosti.

7

Poslovanje

PRORAČUN
FINANCIJSKI IZVJEŠTAJ ZA 2014. GODINU
(01. SIJEČNJA DO 31. PROSINCA 2015.)

Planirana sredstva za rad Zavoda
(Financijski plan DNŽ "Sl.gl. DNŽ", br. 8/14. i 11/15.) 1.699.700,00 kuna

utrošena sredstva od 1. siječnja do 31. prosinca 2015. za redovnu djelatnost 1.579.150,65 Kn

Indeks ostvarenja je
92,91%

Planirana sredstva za Programe i projekte
(Financijski plan DNŽ "Sl.gl. DNŽ", br. 8/14. i 11/15.) 300.000,00 kuna

ukupno utrošena sredstva od 1. siječnja do 31. prosinca 2015. za program prostornog planiranja 271.121,83 Kn

Indeks ostvarenja je
90,37%

Šifra	Naziv	1.1. – 31.12. 2015. PLANIRANO	1.1. – 31.12. 2015. OSTVARENO	%
	Program 1049 ZZPUDNŽ	1.999.700	1.850.272,48	92,52
A104901	Rashodi poslovanja i oprema za provođenje programa	1.699.700	1.579.150,65	92,91
3	RASHODI POSLOVANJA	1.323.000	1.202.523,74	90,89
31	Rashodi za zaposlene	1.281.000	1.173.303,74	91,59
311	Plaće (Bruto)	1.072.000	980.743,63	91,49
312	Ostali rashodi za zaposlene	25.000	22.390,00	89,56
313	Doprinosi na plaće	184.000	170.170,11	92,5
321	Naknade troškova zaposlenima	42.000	29.220,00	70
A104902	Materijalni rashodi Zavoda	376.700	376.626,91	99,98
32	Materijalni rashodi	373.400	373.326,91	99,89
321	Naknade troškova zaposlenima	47.150	47.142,06	99,98
322	Rashodi za materijal i energiju	31.510	31.481,87	99,91
323	Rashodi za usluge	209.240	209.217,00	99,99
329	Ostali nespomenuti rashodi poslovanja	85.500	85.485,98	99,98
34	Financijski rashodi	3.300	3.300,00	100
343	Ostali financijski rashodi	3.300	3.300,00	100
A104902	Programi I projekti ZZPUDNŽ	300.000	271.121,83	90,37
3	RASHODI POSLOVANJA	300.000	271.121,83	90,37
32	Materijalni rashodi	300.000	271.121,83	90,37
323	Rashodi za usluge	300.000	271.121,83	90,37

EU PROJEKT

Baština - pokretač razvoja (Zavod)

Sredstva po Ugovoru br. 2009/2010-0017-975004
260.843,52EU ili 1.982.324,17 Kn
tj. 219.499,82 Kn ili 1.668.125,77 Kn

Uplaćeno 19.9.2014.
(međuplaćanje temeljem odobrenog međuizvještaja, 19.09.2014.)
35.135,00 Eu ili 263.507,74 Kn

DNŽ uplatila 25.11.2014.
(20% od vrijednosti projekta, nakon završetka projekta i prihvaćenog Završnog izvještaja u roku 3 mjeseca, EU će DNŽ vratiti sredstva)
44.000,00 Eu ili 330.000,00 Kn

Projekt završen 10. veljače 2015. godine

Završno izvješće odobreno 15.10.2015.
iznos treće, završne uplate ARR
EU 37.458,78 Eu ili 280.940,85 Kn

DNŽ vratili 17.11.2015.
44.000,00 Eu ili 330.000,00 Kn

Sveukupno utrošena sredstva Projekta
254.760,21 EU

Ukupni indeks ostvarenja Projekta (2013., 2014. i 2015.) je 97,67%

SPEEDY (RRA DUNEA)

WP3 paket

Ugovor 2013. - 300.000,00Kn***

Uplaćeno 2013. - 60.484,00Kn***
Uplaćeno 2014. - 120.968,00Kn***
Uplaćeno 2015. - 120.968,00Kn***
(u suradnji s vanjskim suradnicima - eksprertima)

Ugovor ostvaren i isplaćen do kolovoza 2015. godine

Indeks ostvarenja je
100%

*** - iznos bez PDV-a - izvođač u EU projektu

VLASTITA SREDSTVA

IDPPU Grada Ploča

Ugovor 2011. - 390.000,00Kn*

Uplaćeno 2011. - 97.500,00Kn*
Uplaćeno 2014. - 121.875,00Kn**
Uplaćeno 2015. - 0*
(u suradnji s vanjskim suradnicima zbog povećanog opsega poslova na EU projektu i redovnih obveza)

Indeks ostvarenja je
50%

* - iznos bez PDV-a
** - iznos s PDV-om (od 1.1.2012. do 20.2.2015.)

Izvješće o stanju u prostoru Općine Dubrovačko primorje

Narudžbenica 2015. - 20.000,00Kn*

Iziješće izrađeno, predano i doneseno na Općinskom vijeću (Sl.gl.DNŽ, br. 12/15.)

Index ostvarenja je
100%

POMOĆI MGIPU I HZZPR

DPPR - obrada podataka

Sporazum 1, 2015. - 52.971,50 Kn

DPPR - obuka 1 radnika

Sporazum 1, 2015. - 6.000,00 Kn

Utrošeno za nabavku servera i obuku
Indeks ostvarenja je
100%

PP NP Mljet - analitika

Sporazum 2, 2015 - 100.000,00 Kn

Izvršenje u 2016.
Indeks ostvarenja je
0%

PP PP Lastovsko otočje - analitika

Sporazum 3, 2015 - 150.000,00 Kn

Izvršenje u 2016.
Indeks ostvarenja je
0%

8

Zaključak

U 2015. godini Zavod za prostorno uređenje Dubrovačko-neretvanske županije je radio po Programu rada koji je ostvaren u okviru objektivno mogućeg.

Održavana je dobra suradnja s Upravnim odjelima Županije, Javnim ustanovama u okviru Županije, jedinicama lokalne samouprave te nadležnim ministarstvima, a posebno s Hrvatskim zavodom za prostorni razvoj i Ministarstvom graditeljstva i prostornog uređenja.

Zavod je aktivno sudjelovao u radu Županije i županijskih tijela, a pored toga radio je na redovitim IDPPDNŽ.

Vanjsku djelatnost nastavio je kroz nastavak rada na Izmjenama i dopunama prostornog plana uređenja Grada Ploča.

Kao vodeći partner s hrvatske strane EU projekta IPA prekogranične suradnje Baština - pokretač razvoja završio je uspješno implementaciju projekta te ga i predstavio u Zagrebu, na okruglom stolu, znanstvenom simpoziju i drugdje. Drugi dio godine bio je obilježen aktivnostima na izradi studija za potrebe IDPPDNŽ. Također su nastavljene aktivnosti u suradnji s vanjskim ekspertima na projektu SPEEDY. U suradnji s DUNEA-om a kao nastavak projekta COASTGAP u Zavodu je zaposlen djelatnik određen za bavljenje integralnim upravljanjem obalnim područjem za Županiju.

Zbog konstantnog povećanog opsega poslova u Zavodu zaposlena su dva djelatnika, te je jedna osoba uzeta na stručno osposbljavanje bez zasnivanja radnog odnosa - pripravnik geograf koji se lako i brzo uklopio u rad Zavoda i koji je odmah dobio stručni zadatak kojeg je uspješno obavio.

Sve ostvareno rezultat je predanog rada i visoke motivacije svih djelatnika Zavoda kao i vrsnih suradnika.

Naglašavamo veoma dobru suradnju s predsjednikom i članovima Upravnog vijeća.

Također Župan gospodin Nikola Dobroslavić prepoznaje naš rad i trud i s njim vrlo dobro surađujemo.

Želja nam je Zavod razvijati u modernu prostorno - planersku instituciju u kojoj će na suvremen način putem GIS tehnologije biti objedinjeni svi važni podaci o prostoru Županije, te koja će svojim stručnim potencijalima biti na usluzi županiji, gradovima i općinama te ministarstvima.

Ravnatelj

mr. sc. Marina Oreb

ZAVOD ZA PROSTORNO UREĐENJE DUBROVAČKO-NERETVANSKE ŽUPANIJE DUBROVNIK JAVNA USTANOVA 1

Klasa: 023-08/16-01/01
Urbroj: 2117/1-21/01-16-2

U Dubrovniku, 7. ožujka 2016.