

II. IZMJENE I DOPUNE PROSTORNOG PLANA UREĐENJA GRADA KORČULE

Kartografski prikaz 4-1a:
 GRAĐEVINSKA PODRUČJA I PODRUČJA POSEBNIH UVJETA KORIŠTENJA

Mjerilo 1 : 5 000

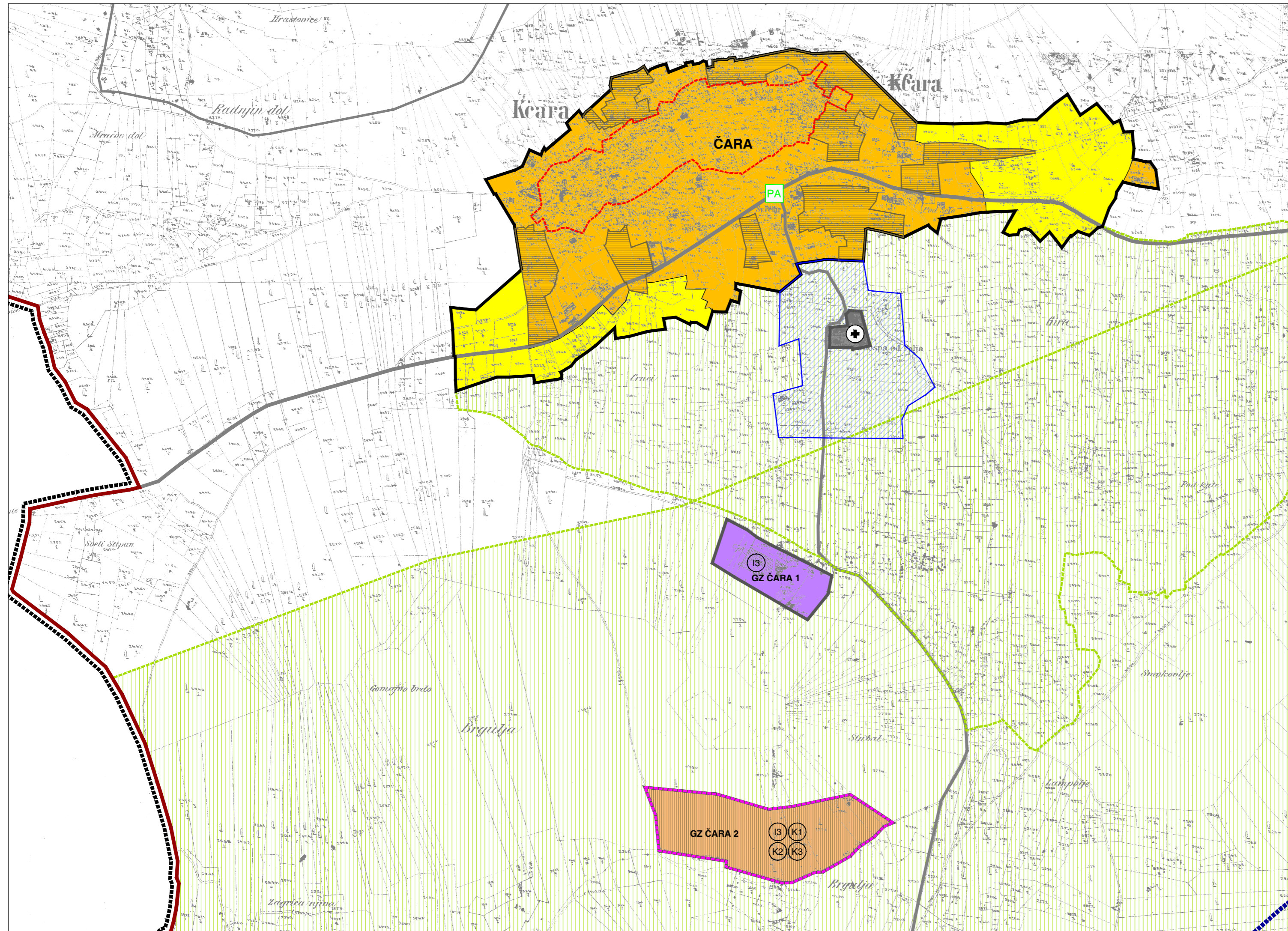

- Granice**
- GRANICA OBUHVATA PPUG KORČULE / GRANICA GRADA KORČULE
 - PROSTOR OGRANIČENJA
 - GRANICA GRAĐEVINSKOG PODRUČJA NASELJA I IZDOJENOG DIJELA GRAĐEVINSKOG PODRUČJA NASELJA
 - GRANICA IZDOJENOG GRAĐEVINSKOG PODRUČJA IZVAN NASELJA
- Namjena površina**
- MJEŠOVITA NAMJENA
 - GOSPODARSKA - PROIZVODNA NAMJENA I3 - prehrambeno-prerađivačka
 - GOSPODARSKA - POSLOVNA NAMJENA K1 - pretežito uslužna, K2 - pretežito trgovačka, K3 - komunalno-servisna, I3 - prehrambeno-prerađivačka
 - GROBLJE
- postojeće planirano**
- Promet - cestovni**
- ŽUPANIJSKA CESTA
 - LOKALNA CESTA
- Područja posebnih uvjeta korištenja**
- DJELOMIČNA ZAŠTITA (ZONA B)
 - KONTAKTNA ZONA - zaštita okolnog prostora kulturnog dobra
 - SPOMENIK PARKOVNE ARHITEKTURE
 - OSOBITO VRIJEDAN PREDJEL - KULTIVIRAN KRAJOBRAZ
 - NEUREĐENI DIO GRAĐEVINSKOG PODRUČJA
 - IZGR. DIO GPN-a NA KOJI SE PRIMJENJUJE STAVAK 2. ČLANKA 4c. PLANA
 - OBUHVAT PREDVIDENOG URBANISTIČKOG PLANA UREĐENJA

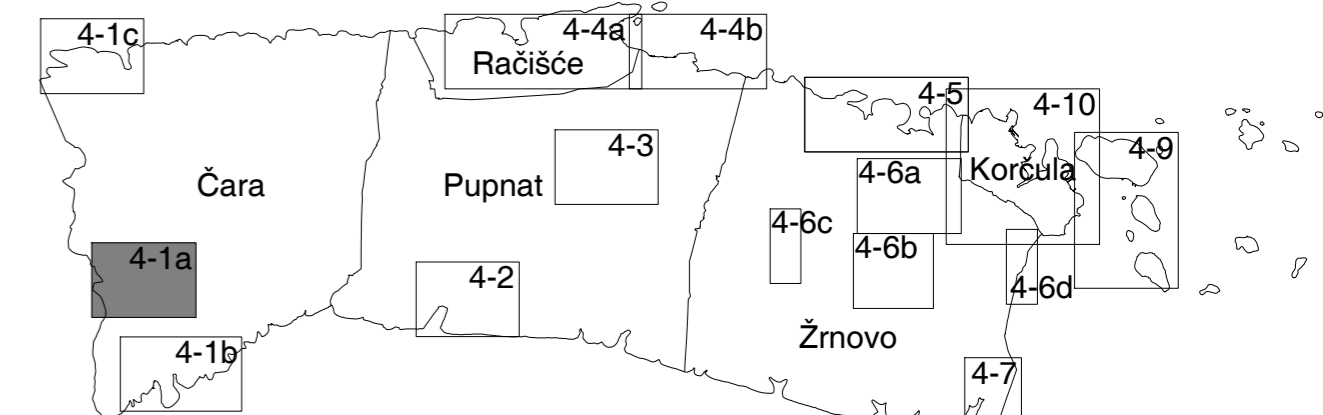

Županija: DUBROVAČKO-NERETVANSKA	Grad: KORČULA	Odluka predstavničkog tijela o izradi prostornog plana (službeno glasilo):	Odluka predstavničkog tijela o donošenju plana (službeno glasilo):
Naziv prostornog plana: II. IZMJENE I DOPUNE PROSTORNOG PLANA UREĐENJA GRADA KORČULE		"Službeni glasnik Grada Korčule" 4/12, 4/15	"Službeni glasnik Grada Korčule" 9/16
Naziv kartografskog prikaza: GRAĐEVINSKA PODRUČJA I PODRUČJA POSEBNIH UVJETA KORIŠTENJA		Javna rasprava - datum objave: 27. studenoga 2015.	Javni uvid održan: od 9. prosinca 2015. do 23. prosinca 2015.
Broj kartografskog prikaza: 4-1a	Mjerilo kartografskog prikaza: 1 : 5 000	Ponovna javna rasprava - datum objave: 6. svibnja 2016.	Ponovni javni uvid održan: od 24. svibnja 2016. do 1. lipnja 2016.
Pravna osoba / tijelo koje je izradilo plan: Sveučilište u Zagrebu, Arhitektonski fakultet ZAVOD ZA URBANIZAM, PROSTORNO PLANIRANJE I PEJZAŽNU ARHITEKTURU Zagreb, Kačićeva 26, tel./fax.(01) 4639 284; http://www.arhitek.hr		Pečat tijela odgovornog za provedbu javne rasprave:	Osoba odgovorna za provedbu javne rasprave: Ivan Blitvić, ing. građ.
Predstojnik Zavoda: Prof. dr. sc. JESENKO HORVAT, dipl. ing. arh.	Odgovorni voditelj: Prof. dr. sc. OLEG GRGUREVIĆ, dipl. ing. arh., dipl. ing. šum.	Suglasnost na plan prema članku 97. Zakona o prostornom uređenju i gradnji (Narodne novine 76/07, 38/09, 55/11, 90/11, 50/12, 55/12, 80/13): klasa: 350-02/6-11/46 ur.broj: 531-05-16-6 datum: 21. studenoga 2016.	
Pečat pravne osobe/tijela koje je izradilo plan:		Predsjednik predstavničkog tijela: Joško Cebalo, dipl. iur.	Istovjetnost s izvornikom ovjertava:
Stručni tim u izradi plana: Prof. dr. sc. OLEG GRGUREVIĆ, dipl. ing. arh., dipl. ing. šum. Prof. dr. sc. KRUNOSLAV ŠMIT, dipl. ing. arh. HRVOJE VIDOVIĆ, dipl. ing. arh. IVONA JERKOVIĆ, dipl. ing. arh. IVANA ŠUSTIĆ, dipl. ing. arh. SLAVEN LETICA, mag. ing. arch.		Pečat odgovornog voditelja: Prof. dr. sc. MILIENKO HAIMAN, dipl. ing. građ. Dr. sc. GORAN KOS, dipl. ing. prom. Mr. sc. IVO BROZOVIĆ, dipl. ing. prom. Dr. sc. HRVOJE CARIĆ, dipl. stručnjak zaštite okoliša, dipl. spec. DEANKA HIRJAN, dipl. iur.	
Pečat predstavničkog tijela:		Pečat nadležnog tijela:	