

**TUMAČ PLANSKOG ZNAKOVLJA
GRANICE**

GRANICA OBUHVATA PLANA

NAMJENA POVRŠINA

- (K) GOSPODARSKA NAMJENA - POSLOVNA
- (Z) ZAŠTITNE ZELENE POVRŠINE
- (RD) POVRŠINE ZA GOSPODARENJE OTPADOM
RD - reciklažno dvorište
- (IS) POVRŠINE INFRASTRUKTURNIH SUSTAVA
IS1 - trafostanica

**PROMETNE POVRŠINE
CESTOVNI PROMET**

- AUTOCESTA
- ZAŠTITNI POJAS AUTOCESTE
- ULICE

UVJETI GRADNJE

- MAKSIMALNI GRAĐEVINSKI PRAVAC
- GRADIVI DIO

PODRUČJA EKOLOŠKE MREŽE / NATURA 2000

- MINIMALNA UDALJENOST SADRŽAJA U ZONI
OD ULAZA U ČOČINU JAMU

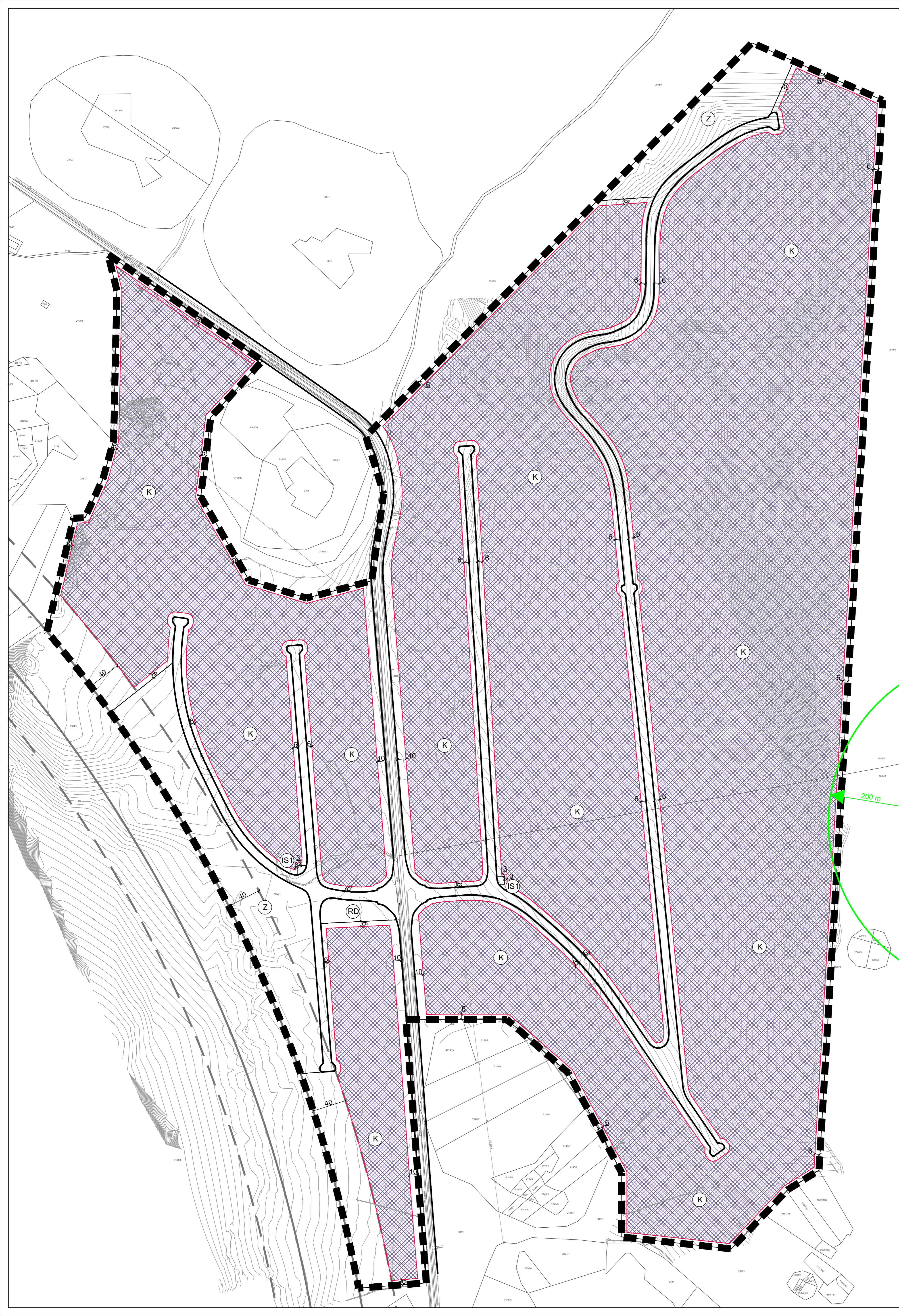

0,1ha mJ 1:2000

100m 200m

Županija: Dubrovačko - neretvanska	
Općina: Kula Norinska	
URBANISTIČKI PLAN UREĐENJA PODUZETNIČKE ZONE NOVA SELA II	
Naziv prostornog plana:	
NAČIN I UVJETI GRADNJE	
Broj kartografskog prikaza:	Mjerilo kartografskog prikaza: 1:2000
Odluka o izradi: Službeni glasnik Dubrovačko-neretvanske županije 16/18	Odluka o donošenju: Službeni glasnik Dubrovačko-neretvanske županije 12/19
Javna rasprava objavljena: U Slobodnoj Dalmaciji, 12.5.2019.	Javni uvid održan: od 20.5.2019. do 20.6.2019.
Pečat tijela odgovornog za provođenje javne rasprave:	Odgovorna osoba za provođenje javne rasprave:
	Meri Doko
Pravna osoba koja je izradila plan:	
A KTERACIJA Akteracija d.o.o. - Zagreb	
Pečat pravne osobe koja je izradila plan:	Odgovorna osoba:
	Ivan Kapović, mag.ing.arch.
Odgovorni voditelj:	
Ivan Kapović, mag.ing.arch.	
Stručni tim u izradi plana:	
1. Ivan Kapović, mag.ing.arch. 2. Nina Kelava, dipl.ing.arch. 3. Petar Cigetić, struč.spec.ing.aedif.	
Pečat Općinskog vijeća:	Predsjednik Općinskog vijeća:
	Nikola Batinić, dipl.oec.
Istovjetnost ovog plana s izvornikom ojerava:	Pečat nadležnog tijela: