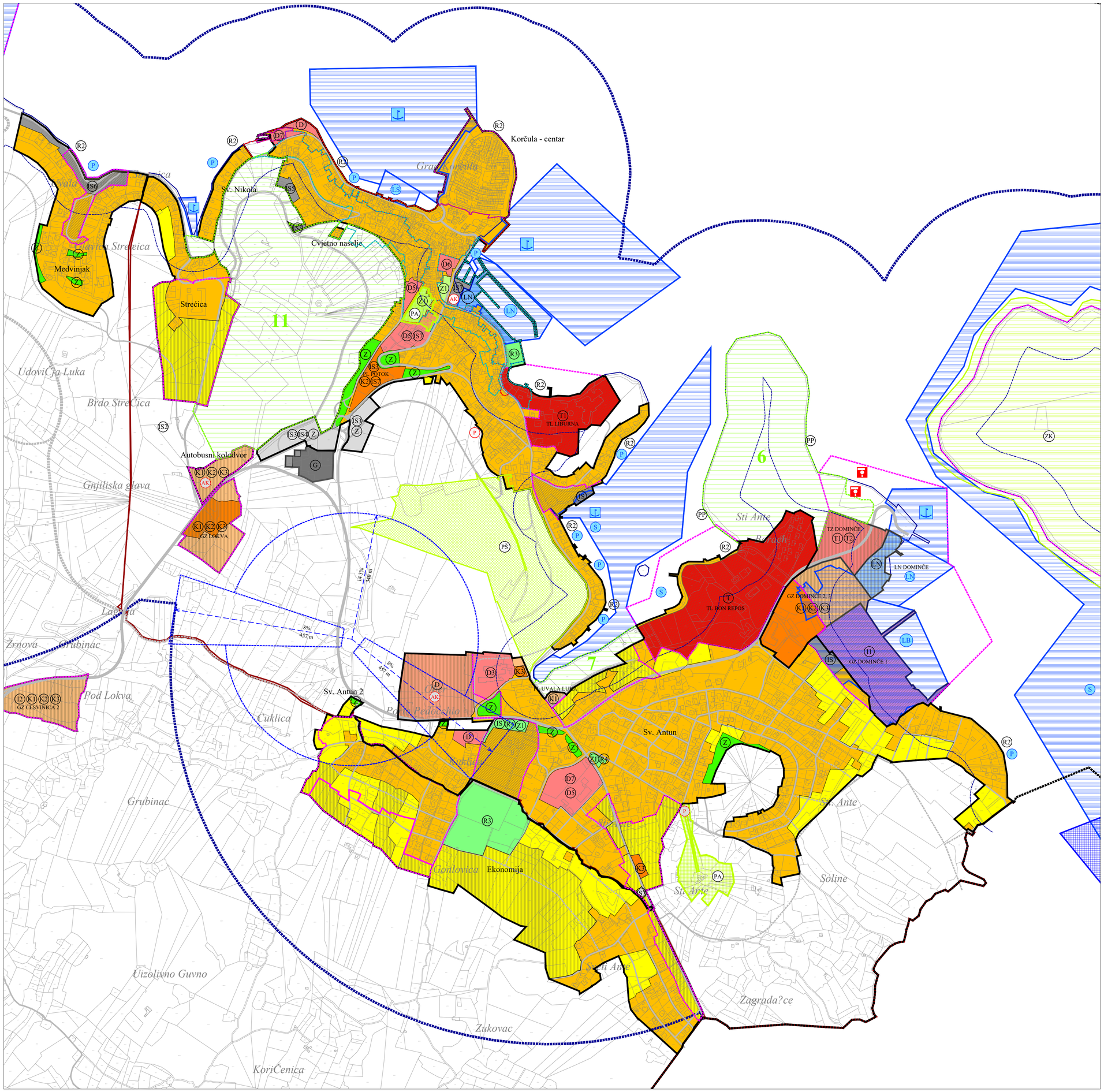

Granice

- granica obuhvata PPUG Korčule
- granica Grada Korčule
- granica naselja
- prostor ograničenja: 1000 m na kopnu, 300 m na moru
- obalna crta prema katastru
- limija 100 m udaljenosti od obalne crte na kopnu
- granica građevinskog područja naselja i izdvojenog dijela građevinskog područja naselja
- granica izdvojenog građevinskog područja izvan naselja

Namjena površina unutar građevinskog područja naselja i izdvojenog dijela građevinskog područja naselja

(izgrađeni dio / neizgrađeni dio)

- mješovita namjena
- javna i društvena namjena
  D - opća, D3 - zdravstvena, D4 - predškolska, D5 - školska, D6 - kulturna, D7 - vjerska
- gospodarska - poslovna namjena
  K1 - pretežito uslužna, K2 - pretežito trgovačka, K3 - komunalno-servisna
- ugostiteljsko - turistička namjena
  T - opća, T1 - hoteli
- luka posebne namjene - državnog značaja
  LN - nautičkog turizma (kopneni dio)
- javne zelene površine
- zaštitne zelene površine
- sportsko-rekreacijska namjena
  R2 - kupalište (lokacija), R3 - sportski centar
  R4 - sportska igrališta
- infrastrukturna namjena
  IS3 - javno parkiralište
  IS4 - poligon autoškole
  IS5 - parkirališna i garažno-parkirališna mjesta
  IS6 - javne prometne površine
  IS7 - ostala infrastruktura

Namjena površina unutar izdvojenog građevinskog područja izvan naselja

(izgrađeni dio / neizgrađeni dio)

- gospodarska - proizvodna namjena
  I1 - pretežito industrijska, I2 - pretežito zanatska
- gospodarska - poslovna namjena
  K1 - pretežito uslužna, K2 - pretežito trgovačka, K3 - komunalno-servisna
- ugostiteljsko - turistička namjena
  T1 - hoteli, T2 - turističko naselje
- luka posebne namjene
  LN - nautičkog turizma (kopneni dio)
- groblje

Površine i zahvati izvan građevinskih područja

(postojeće / planirano)

- infrastrukturna namjena
  IS2 - uređaj za pročišćavanje otpadnih voda (lokacija)
- sportsko-rekreacijska namjena
  PP - prirodna plaža (lokacija)

Promet - cestovni

(postojeće / planirano)

- državna cesta
- županijska cesta
- ostale ceste
- planirane ceste - koridor u istraživanju
- građevine cestovne infrastrukture
  AK - autobusni kolodvor (postojeća lokacija; lokaliteti u istraživanju)
  P - javno parkiralište (lokacija)
- benzinska crpka

Promet - pomorski

(postojeće / planirano)

- luka otvorena za javni promet - županijskog značaja
- luka otvorena za javni promet - lokalnog značaja
- P - privezište, S - sidrište (izdvojeni bazen luke otvorene za javni promet)
- luka posebne namjene - državnog značaja
  LB - brodogradilišna, LN - nautičkog turizma
- luka posebne namjene - županijskog značaja
  LN - nautičkog turizma, LŠ - sportska

Promet - zračni

- helidrom
  - zona ograničenja izgradnje
  - nagib i duljina sletnih ravnina

Područja posebnih uvjeta korištenja

- zaštićena povijesna graditeljska cjelina stroga zaštita - zona A
- zaštićena povijesna graditeljska cjelina djelomična zaštita - zona B
- zaštićena povijesna graditeljska cjelina ambijentalna zaštita - zona C
- arheološko područje
- lučko područje
- neuređeni dio građevinskog područja
- urbana preobrazba
- obuhvat predviđenog urbanističkog plana uređenja

Zaštićeni dijelovi prirode - zaštićena područja

(postojeće / planirano)

- park šuma
- značajni krajobraz
- spomenik parkovne arhitekture

Područja posebnih ograničenja u korištenju evidentirana PPDNŽ-om (osobito vrijedan predjel - prirodni i kultivirani krajobraz)

Prirodni lokaliteti (površine / *točkasti lokaliteti)
6 šuma "Bori"
7 šuma "Carevića glava" kod hotela Bon Repos
11 šuma Fortezza

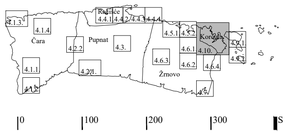

Županija:

DUBROVAČKO-NERETVANSKA ŽUPANIJA

Općina:

GRAD KORČULA

Naziv prostornog plana:

III. IZMJENE I DOPUNE PROSTORNOG PLANA UREĐENJA GRADA KORČULE

prijedlog

Naziv kartografskog prikaza:

GRAĐEVINSKA PODRUČJA I PODRUČJA POSEBNIH UVJETA KORIŠTENJA

Broj kartografskog prikaza: 4.10.	Mjerilo kartografskog prikaza: 1 : 5 000
Odluka o izradi prostornog plana (službeno glasilo): Službeni glasnik Grada Korčule 8/20	Odluka predstavničkog tijela o donošenju plana (službeno glasilo): _
Javna rasprava (datum objave): _	Javni uvid održan: _
Pečat tijela odgovornog za provedbu javne rasprave:	Osoba odgovorna za provedbu javne rasprave: Vedran Božanić, dipl. ing. grad.
Pravna osoba koja je izradila plan:	Grgurević & partneri d.o.o. Čanićeva 6, 10000 Zagreb
Suglasnost na plan prema članku 108. Zakona o prostornom uređenju (NN 153/13, 65/17, 114/18, 39/19, 98/19): Klasa: _, Ur. broj: _, datum: _.	
Odgovorna osoba: Hrvoje Vidović, dipl. ing. arh.	Odgovorni voditelj: Hrvoje Vidović, dipl. ing. arh.
Pečat pravne osobe koja je izradila plan:	Pečat odgovornog voditelja:
Stručni tim u izradi plana: Prof. dr. sc. Oleg Grgurević, dipl. ing. arh., dipl. ing. šum. Marko Jakelić, dipl. ing. arh. Ivona Jerković, dipl. ing. arh. Nikola Kašić, mag. ing. arch. Marina Krčalić, mag. ing. arch. Hrvoje Vidović, dipl. ing. arh. Ivana Sustić, dipl. ing. arh.	Dragan Vlaisavljević, mag. sc. geol. Paula Haluga, univ. ing. bacc. arch. Deanka Hirjan, dipl. iur. Dr. sc. Hrvoje Carić, dipl. oec., dipl. struč. zaštite okoliša Duran Klepo, dipl. ing. grad. Božo Tomić, dipl. ing. el. Damir Šiljeg, mag. ing. el. Andrija Čuljak, mag. ing. mech.
Pečat predstavničkog tijela:	Predsjednik predstavničkog tijela: _
Istovjetnost ovog prostornog plana s izvornikom ovjerava: --	Pečat nadležnog tijela: