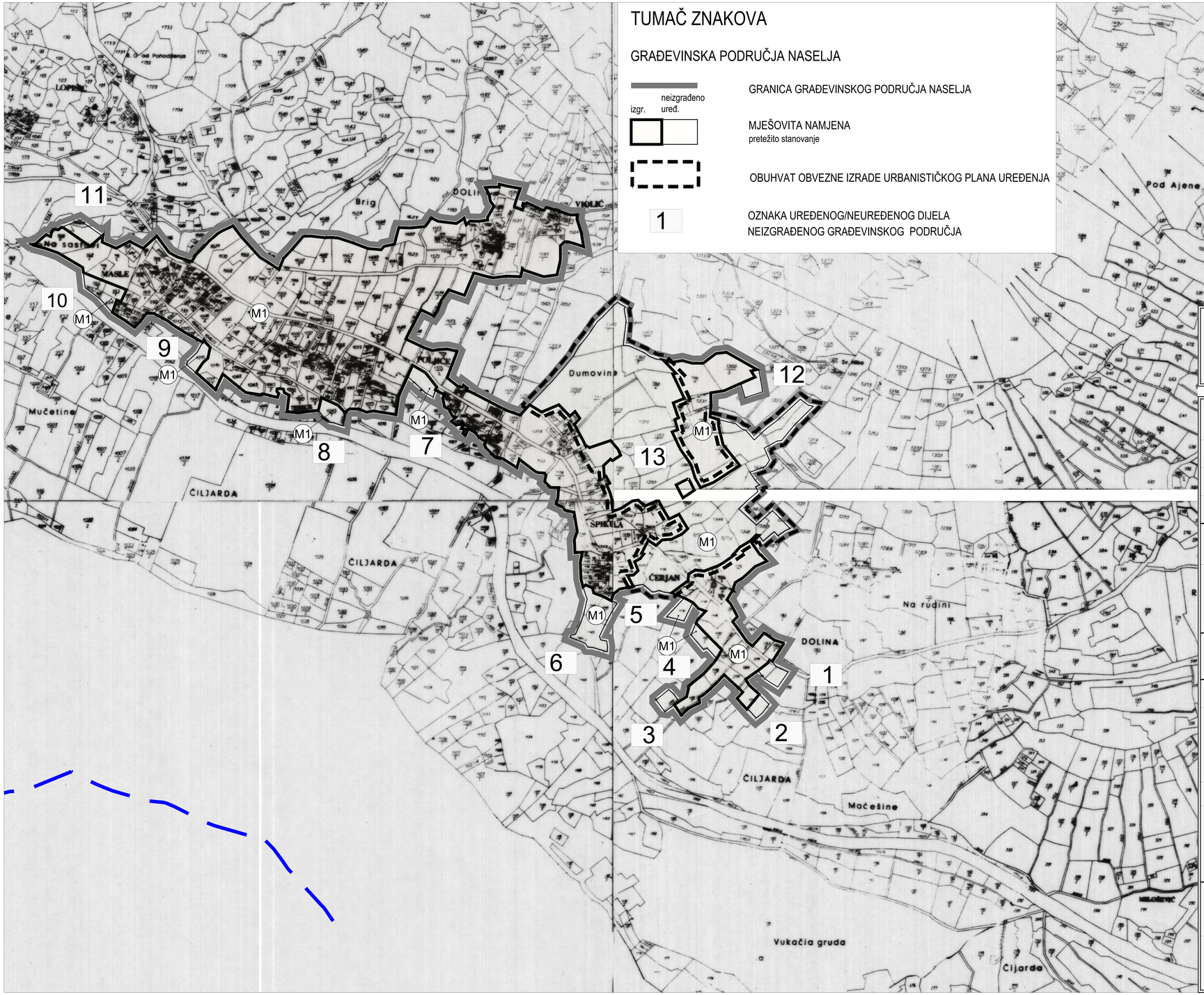

TUMAČ ZNAKOVA

GRAĐEVINSKA PODRUČJA NASELJA

GRANICA GRAĐEVINSKOG PODRUČJA NASELJA

izgr. — neizgrađeno — ured.

MJEŠOVITA NAMJENA
pretežito stanovanje

OBUHVAT OBVEZNE IZRADE URBANISTIČKOG PLANA UREĐENJA

1 — OZNAKA UREĐENOG/NEUREĐENOG DIJELA NEIZGRAĐENOG GRAĐEVINSKOG PODRUČJA

URBOS

BIRO ZA PROSTORNO PLANIRANJE, URBANIZAM I ZAŠTITU OKOLIŠA
d.o.o. SPLIT, Karamanova 11

Županija:	DUBROVAČKO NERETVANSKA
Grad:	DUBROVNIK
Naziv prostornog plana:	DOPUNA PROSTORNOG PLANA UREĐENJA GRADA DUBROVNIKA RADI USKLAĐENJA SA ZAKONOM O PROSTORNOM UREĐENJU (NN 153/13)
Naziv kartografskog prikaza:	GRAĐEVINSKA PODRUČJA NASELJA - ORAŠAC 2
Broj kartografskog prikaza:	4.10.2
Mjerilo kartografskog prikaza:	1:5000

Odluka predstavničkog tijela o izradi plana (službeno glasilo):
Odluka o izradi dopuna PPUG Dubrovnika radi usklađenja sa Zakonom o prostornom uređenju (NN 153/3)
"Službeni glasnik Grada Dubrovnika", br. 8/15

Odluka predstavničkog tijela o donošenju plana (službeno glasilo):
Odluka o dopuni PPUG Dubrovnika radi usklađenja sa Zakonom o prostornom uređenju (NN 153/3)
"Službeni glasnik Grada Dubrovnika", br. 19/15

Pečat tijela odgovornog za provođenje javne rasprave:

Odgovorna osoba za provođenje javne rasprave:
JELENA LONČARIĆ, univ.spec.admin.urb.

Suglasnosti i mišljenja nadležnih organa uprave na plan:
Mišljenje Zavoda za prostorno uređenje Dubrovačko - neretvanske županije
(KLASA: 350-02/15-02/12, URBROJ: 2117/1-21/1-15-02, od 03. prosinca 2015.)
Suglasnost Ministarstva graditeljstva i prostornog uređenja, Uprave za prostorno uređenje, pravne poslove i programe Europske unije
(KLASA: 350-02/15-11/63, URBROJ: 531-05-15-4, od 11. prosinca 2015.)

Pravna osoba/tijelo koje je izradilo plan: URBOS doo SPLIT
Biro za prostorno planiranje, urbanizam i zaštitu okoliša

Pečat pravne osobe/tijela koje je izradilo plan:

Odgovorna osoba:
MAJA MADIRACA, dipl.oec.

Odgovorni voditelj: GORDANA RADMAN, dipl.ing.arh.

Stručni tim u izradi plana:
1. GORDANA RADMAN, dipl. inž. arh.
2. MAJA MADIRACA, dipl. oec.
3. dr.sc. ZORAN RADMAN, znanst.surad.
4. LARISA BAČIĆ, dipl. inž. građ.
5. JELENA BOROTA, mag.ing.arh.
6. IVANA BUBIĆ, univ.spec.oec.
7. ANA PASTUOVIĆ, mag. ing.aedif.
8. MISLAV MADIRACA, suradnik

Pečat predstavničkog tijela:

Predsjednik predstavničkog tijela:
MATO FRANKOVIĆ

Istovjetnost ovog prostornog plana s izvornikom ovjerava:

(ime, prezime i potpis)

Pečat nadležnog tijela: